LASPRO
CONSULTORES

EXCELENTÍSSIMO SENHOR DOUTOR JUIZ DE DIREITO DA VARA ÚNICA DA COMARCA DE SANTA ROSA DE VITERBO DO ESTADO DE SÃO PAULO,

Tutela Cautelar Antecedente
Processo n° 1001164-82.2023.8.26.0549

LASPRO CONSULTORES LTDA., pessoa jurídica de direito privado, inscrita no CNPJ/MF sob n° 22.223.371/0001-75, com sede na Rua Major Quedinho n° 111, 18º andar, Centro, São Paulo/SP, CEP: 01050-030, neste ato representada por **ORESTE NESTOR DE SOUZA LASPRO**, OAB/SP nº 98.628, perita nomeada nos autos da **TUTELA CAUTELAR ANTECEDENTE** em epígrafe, requerida por **MARA EDITH LOURENÇO & CIA LTDA ("Mara Edith"** ou **"Solar Supermercados"** ou **"Requerente")**, vem, respeitosamente, à presença de Vossa Excelência, em atenção às r. decisão de fls. 185/195 (item 6) e 2.225/2.227 – item 7, apresentar, tempestivamente[1], o presente:

LAUDO PERICIAL

[1] A r. decisão de fls. 2.225/2.227, disponibilizada no Diário de Justiça Eletrônico ("D.J.E.") no dia 05/09/2023 e publicada em 06/09/2023, conforme certidão de publicação de fls. 2.239/2.240, concedeu o prazo de 20 (vinte) dias para a apresentação de laudo por esta Subscritora. Sendo assim, é tempestiva apresentação do presente até o dia 02/10/2023, considerando a suspensão dos prazos nos dias 07/09/2023 e 08/09/2023, consoante Provimento CSM nº 2678/2022;

Fone: +55 11 3211-3010 / Fax: +55 11 3255-3727
R. Major Quedinho, 111 - 18º andar • Centro
01050-030 • São Paulo/SP
lasproconsultores.com.br

Fone: + 39-02 79 47 65 / Fax: + 39-02 78 44 97
Via Visconti di Modrone nº 8/10
20122 • Milão/Itália
edoardoricci.it

Este documento é cópia do original, assinado digitalmente por ORESTE NESTOR DE SOUZA LASPRO e Tribunal de Justica do Estado de Sao Paulo, protocolado em 02/10/2023 às 20:29 , sob o número WSRV23700129610
Para conferir o original, acesse o site https://esaj.tjsp.jus.br/pastadigital/pg/abrirConferenciaDocumento.do, informe o processo 1001164-82.2023.8.26.0549 e código B7828F2.

LASPRO
CONSULTORES

I. CONSIDERAÇÕES INICIAIS

1. Em **4 de agosto de 2023 (sexta-feira)**, a Requerente **MARA EDITH LOURENÇO & CIA LTDA**., inscrita no CNPJ/MF sob o nº 01.523.743/0001-09, com sede na Avenida Professora Luiza Garcia Ribeiro nº 480, Conjunto Habitacional Liliana Urtiaga Andreazza, CEP 14.270-000, Santa Rosa de Viterbo/SP, CEP: 14.270-000, propôs a presente **Tutela de Urgência em Caráter Antecedente,** objetivando, em breve síntese, a ***(i)*** suspensão das execuções indicadas nas fls. 59/60; ***(ii)*** suspensão da exigibilidade dos créditos detidos contra a Requerente e que possuem alienação fiduciária de coisas móveis e imóveis, ***(iii)*** suspensão da exigibilidade dos créditos detidos contra a Requerente que possuem cessão fiduciária de direitos creditórios ou recebíveis, ***(iv)*** suspensão da possibilidade de se promoverem quaisquer declarações de vencimento antecipado [automático ou não] dos contratos financeiros e da prática de atos de execução ou excussão fundamentado nesses contratos por parte dos credores, ***(v)*** suspensão da exigibilidade dos créditos apontados às fls. 101/108.

2. Sustenta a Requerente que ***(i)*** experimenta momentânea e reversível crise econômico-financeira; ***(ii)*** os pedidos da presente são essenciais para a preservação do seu patrimônio; ***(iii)*** houve mudança do cenário outrora apresentado nos autos do pedido de Recuperação Judicial nº 1000583-67.2023.8.26.0549; ***(iv)*** atualmente, é demandada em 10 (dez) execuções movidas por instituições financeiras; ***(v)*** parte do endividamento financeiro contraído para a edificação do Alma Júlia detém de garantias de cessões fiduciária de recebíveis; ***(iv)*** determinados bancos colocaram-se dispostos a reescalonar o endividamento; ***(v)*** atendeu aos requisitos do artigo 20-B, §1º ,da Lei nº 11.101/2005, e ***(vi)*** gera centenas de empregos e atende a milhares de consumidores.

Fone: +55 11 3211-3010 / Fax: +55 11 3255-3727
R. Major Quedinho, 111 - 18º andar • Centro
01050-030 • São Paulo/SP
lasproconsultores.com.br

Fone: + 39-02 79 47 65 / Fax: + 39-02 78 44 97
Via Visconti di Modrone nº 8/10
20122 • Milão/Itália
edoardoricci.it

Este documento é cópia do original, assinado digitalmente por ORESTE NESTOR DE SOUZA LASPRO e Tribunal de Justica do Estado de Sao Paulo, protocolado em 02/10/2023 às 20:29 , sob o número WSRV23700129610
Para conferir o original, acesse o site https://esaj.tjsp.jus.br/pastadigital/pg/abrirConferenciaDocumento.do, informe o processo 1001164-82.2023.8.26.0549 e código B7828F2.

LASPRO
CONSULTORES

3. Pela r. decisão de fls. 185/191 dos autos do processo, proferida em **17 de agosto de 2023 (sexta-feira)** e disponibilizada no Diário de Justiça Eletrônico ("D.J.E.") do dia **22 de agosto de 2023 (sexta-feira)**,[2] este MM. Juízo deferiu em parte a tutela cautelar antecedente proposta pela Requerente, "*abrangendo a matriz e todas as filiais da pessoa jurídica, para determinar a suspensão, pelo* ***prazo (máximo) de até 60 (sessenta) dias****, dos seguintes atos contra a empresa requerente*", a saber:

a. de todas as execuções de títulos extrajudiciais e dos cumprimentos de sentença, bem como dos atos de constrição e excussão de garantias contra a requerente e que envolvam créditos sujeitos à recuperação judicial (art. 48 da Lei nº 11.101/05); e

b. das buscas e apreensões, de reintegrações de posse e de consolidações de propriedades decorrentes de contratos de *leasing* e de alienação fiduciária que se refiram aos imóveis onde instalados os estabelecimentos empresariais da requerente, e que se refiram às mercadorias e aos bens de uso essencial aos estabelecimentos da requerente (como prateleiras, gôndolas, refrigeradores, maquinários em geral, equipamentos de

[2] A r. decisão de fls. 185/191 foi considerada publicada em **23 de agosto de 2023**, primeiro dia útil subsequente à data de disponibilização no D.J.E., conforme certidão de fls. 196/197 dos autos do processo.

Fone: +55 11 3211-3010 / Fax: +55 11 3255-3727
R. Major Quedinho, 111 - 18º andar • Centro
01050-030 • São Paulo/SP
lasproconsultores.com.br

Fone: + 39-02 79 47 65 / Fax: + 39-02 78 44 97
Via Visconti di Modrone nº 8/10
20122 • Milão/Itália
edoardoricci.it

Este documento é cópia do original, assinado digitalmente por ORESTE NESTOR DE SOUZA LASPRO e Tribunal de Justica do Estado de Sao Paulo, protocolado em 02/10/2023 às 20:29 , sob o número WSRV23700129610
Para conferir o original, acesse o site https://esaj.tjsp.jus.br/pastadigital/pg/abrirConferenciaDocumento.do, informe o processo 1001164-82.2023.8.26.0549 e código B7828F2.

LASPRO
CONSULTORES

informática, mecânicos, elétricos e/ou eletrônicos instalados nos estabelecimentos).

4. Na mesma r. decisão constou ainda:

a. a possibilidade de "*as instituições financeiras credoras procederem às retenções contratualmente autorizadas dos valores decorrentes de cessão fiduciária de recebíveis (notadamente decorrentes de vendas realizadas com maquininhas de cartões de crédito, cartões de débitos e vale-alimentação), bem como fica preservada a exigibilidade jurídica dos contratos e a possibilidade da ocorrência de vencimento antecipado contratual das obrigações da requerente e do ajuizamento de ações de conhecimento e execuções em face da requerente (com a observância das suspensões fixadas nos itens "a" e "b" retro)*";

b. a determinação endereçada à Requerente para que, ***(i)*** "no prazo de cinco dias, junte aos autos os extratos bancários e os documentos de prestações de contas relativos ao contrato celebrado com a empresa M3F Comércio Ltda. (CNPJ 50.114.838/0001-84), informando-se onde estão e/ou o que foi feito com os valores decorrentes dos recebíveis de cartões de

Fone: +55 11 3211-3010 / Fax: +55 11 3255-3727
R. Major Quedinho, 111 - 18º andar • Centro
01050-030 • São Paulo/SP
lasproconsultores.com.br

Fone: + 39-02 79 47 65 / Fax: + 39-02 78 44 97
Via Visconti di Modrone nº 8/10
20122 • Milão/Itália
edoardoricci.it

Este documento é cópia do original, assinado digitalmente por ORESTE NESTOR DE SOUZA LASPRO e Tribunal de Justica do Estado de Sao Paulo, protocolado em 02/10/2023 às 20:29 , sob o número WSRV23700129610
Para conferir o original, acesse o site https://esaj.tjsp.jus.br/pastadigital/pg/abrirConferenciaDocumento.do, informe o processo 1001164-82.2023.8.26.0549 e código B7828F2.

LASPRO
CONSULTORES

crédito, de débito e vale-alimentação em relação ao período em que essa empresa prestou serviços à requerente", ***(ii)*** emende a inicial, "*no prazo de cinco dias, sob pena de revogação da medida, devendo juntar aos autos os demais documentos elencados no artigo 48 da Lei nº11.101/2005, incluindo, mas não se limitando, a/as*":

i. Certidões falimentares emitidas pelo Tribunal de Justiça do Estado de São Paulo de 3 (três) filiais da Requerente, a saber, Santa Rosa de Viterbo (filial 1 – CNPJ 01.523.743/0004-51; filial 9 - CNPJ 01.523.743/0013-42) e Tambaú (filial 7 - CNPJ01.523.743/0011-80);

ii. Certidões criminais emitidas pelo Tribunal de Justiça do Estado de São Paulo da sede e de todas as 9 (nove) filiais da Requerente;

iii. Certidão criminal emitida pelo Tribunal de Justiça do Estado de São Paulo da sócia e administradora Mara Edith Lourenço;

iv. Certidões criminais emitidas pelo Tribunal Regional Federal da Terceira

Fone: +55 11 3211-3010 / Fax: +55 11 3255-3727
R. Major Quedinho, 111 - 18º andar • Centro
01050-030 • São Paulo/SP
lasproconsultores.com.br

Fone: + 39-02 79 47 65 / Fax: + 39-02 78 44 97
Via Visconti di Modrone nº 8/10
20122 • Milão/Itália
edoardoricci.it

Este documento é cópia do original, assinado digitalmente por ORESTE NESTOR DE SOUZA LASPRO e Tribunal de Justica do Estado de Sao Paulo, protocolado em 02/10/2023 às 20:29 , sob o número WSRV23700129610
Para conferir o original, acesse o site https://esaj.tjsp.jus.br/pastadigital/pg/abrirConferenciaDocumento.do, informe o processo 1001164-82.2023.8.26.0549 e código B7828F2.

LASPRO
CONSULTORES

Região da sede e de todas as 9 (nove) filiais da Requerente;

v. Certidão criminal emitida pelo Tribunal Regional Federal da Terceira Região, da sócia e administradora Mara Edith Lourenço;

vi. Certidão criminal emitida pelo Tribunal Regional Federal da Terceira Região, da sócia e administradora Marise Mirian Lourenço;

vii. A disponibilização, pela Requerente, de todos os documentos elencados nos artigos 48 e 51, da Lei nº 11.101/05, em sua sede, essenciais à demonstração de sua viabilidade econômica para eventual recuperação judicial, no prazo de 5 (cinco) dias.

5. Posteriormente, pela r. decisão de fls. 2225/2227 dos autos do processo, proferida em **1º de setembro de 2023** e disponibilizada no Diário de Justiça Eletrônico ("D.J.E.") do dia **22 de agosto de 2023 (sexta-feira)**,[3] este MM. Juízo determinou a intimação da Requerente para que:

[3] A r. decisão de fls. 185/191 foi considerada publicada em **23 de agosto de 2023**, primeiro dia útil subsequente à data de disponibilização no D.J.E., conforme certidão de fls. 196/197 dos autos do processo.

Fone: +55 11 3211-3010 / Fax: +55 11 3255-3727
R. Major Quedinho, 111 - 18º andar • Centro
01050-030 • São Paulo/SP
lasproconsultores.com.br

Fone: + 39-02 79 47 65 / Fax: + 39-02 78 44 97
Via Visconti di Modrone nº 8/10
20122 • Milão/Itália
edoardoricci.it

Este documento é cópia do original, assinado digitalmente por ORESTE NESTOR DE SOUZA LASPRO e Tribunal de Justica do Estado de Sao Paulo, protocolado em 02/10/2023 às 20:29 , sob o número WSRV23700129610
Para conferir o original, acesse o site https://esaj.tjsp.jus.br/pastadigital/pg/abrirConferenciaDocumento.do, informe o processo 1001164-82.2023.8.26.0549 e código B7828F2.

LASPRO
CONSULTORES

a. junte aos autos do processo, "*em até cinco dias, a comprovação das datas designadas para realização das tentativas de mediação junto ao CEJUSC do Tribunal de Justiça do Estado de São Paulo, bem como a expedição das cartas convocatórias dos credores (listados às fls.102/108) para a mediação extrajudicial*";

b. subsidiariamente, "*caso fique inviabilizada (por qualquer razão) a realização da mediação via CEJUSC, deverá a requerente providenciar a realização dos procedimentos para mediação extrajudicial junto a Câmara Especializada de Mediação com atuação no estado de São Paulo*".

6. Eis a síntese do processado.

II. DOS RECURSOS INTERPOSTOS CONTRA A DECISÃO QUE CONCEDEU EM PARTE A TUTELA DE URGÊNCIA

7. Contra a r. decisão de fls. 185/191 dos autos do processo, pela qual este MM. Juízo concedeu em parte a tutela de urgência em caráter antecedente em favor da Requerente, foram interpostos 3 (três) recursos, todos em trâmite perante a 1ª Câmara Reservada de Direito Empresarial deste E. Tribunal de Justiça, a saber:

Fone: +55 11 3211-3010 / Fax: +55 11 3255-3727
R. Major Quedinho, 111 - 18º andar • Centro
01050-030 • São Paulo/SP
lasproconsultores.com.br

Fone: + 39-02 79 47 65 / Fax: + 39-02 78 44 97
Via Visconti di Modrone nº 8/10
20122 • Milão/Itália
edoardoricci.it

Este documento é cópia do original, assinado digitalmente por ORESTE NESTOR DE SOUZA LASPRO e Tribunal de Justica do Estado de Sao Paulo, protocolado em 02/10/2023 às 20:29 , sob o número WSRV23700129610
Para conferir o original, acesse o site https://esaj.tjsp.jus.br/pastadigital/pg/abrirConferenciaDocumento.do, informe o processo 1001164-82.2023.8.26.0549 e código B7828F2.

LASPRO
CONSULTORES

a. **Agravo de Instrumento nº 2227245-65.2023.8.26.0000**, interposto por Itaú Unibanco S/A;
   i. Pela r. decisão monocrática de fls. 53/55 daquele recurso, proferida em 31/08/2023, o E. Desembargador Relator J.B Paula Lima concedeu o efeito suspensivo ao recurso;
   ii. Não houve intimação das partes acerca da inclusão do referido recurso em pauta de julgamento.
   iii. Foram opostos Embargos de Declaração pela ora Requerente contra a r. decisão que concedeu o efeito suspensivo no referido agravo, os quais encontram-se pendentes de julgamento.

b. **Agravo de Instrumento nº 2245063-30.2023.8.26.0000**, interposto pelo Banco ABC Brasil S/A
   i. Pela r. decisão monocrática de fls. 104/107 daquele recurso, proferida em 21/09/2023, o E. Desembargador Relator J.B Paula Lima ratificou o efeito suspensivo outrora concedido nos autos do recurso citado acima e ressalvou a possibilidade de julgamento conjunto;

Fone: +55 11 3211-3010 / Fax: +55 11 3255-3727
R. Major Quedinho, 111 - 18º andar • Centro
01050-030 • São Paulo/SP
lasproconsultores.com.br

Fone: + 39-02 79 47 65 / Fax: + 39-02 78 44 97
Via Visconti di Modrone nº 8/10
20122 • Milão/Itália
edoardoricci.it

Este documento é cópia do original, assinado digitalmente por ORESTE NESTOR DE SOUZA LASPRO e Tribunal de Justica do Estado de Sao Paulo, protocolado em 02/10/2023 às 20:29 , sob o número WSRV23700129610
Para conferir o original, acesse o site https://esaj.tjsp.jus.br/pastadigital/pg/abrirConferenciaDocumento.do, informe o processo 1001164-82.2023.8.26.0549 e código B7828F2.

LASPRO
CONSULTORES

ii. Não houve intimação das partes acerca da inclusão do referido recurso em pauta de julgamento.

c. **Agravo de Instrumento nº 2247069-10.2023.8.26.0000**, interposto pelo Banco Bradesco S/A

i. Pela r. decisão monocrática de fls. 232/235 daquele recurso, proferida em 21/09/2023, o E. Desembargador Relator J.B Paula Lima ratificou o efeito suspensivo concedido nos autos do recurso indicado no item "a" supra e ressalvou a possibilidade de julgamento conjunto;

ii. Não houve intimação das partes acerca da inclusão do referido recurso em pauta de julgamento.

III. ESCOPO DO TRABALHO PERICIAL

8. Pela r. decisão de fls. 185/191, ao deferir em parte a tutela de urgência em favor da Requerente, este MM. Juízo nomeou esta Subscritora para o honroso cargo de perita, tendo como escopo, ao menos nesta fase processual, os seguintes pontos:

a. verificar a "*regularidade do procedimento de mediação e das propostas e eventuais acordos celebrados pela requerente com os*

Fone: +55 11 3211-3010 / Fax: +55 11 3255-3727
R. Major Quedinho, 111 - 18º andar • Centro
01050-030 • São Paulo/SP
lasproconsultores.com.br

Fone: + 39-02 79 47 65 / Fax: + 39-02 78 44 97
Via Visconti di Modrone nº 8/10
20122 • Milão/Itália
edoardoricci.it

Este documento é cópia do original, assinado digitalmente por ORESTE NESTOR DE SOUZA LASPRO e Tribunal de Justica do Estado de Sao Paulo, protocolado em 02/10/2023 às 20:29 , sob o número WSRV23700129610
Para conferir o original, acesse o site https://esaj.tjsp.jus.br/pastadigital/pg/abrirConferenciaDocumento.do, informe o processo 1001164-82.2023.8.26.0549 e código B7828F2.

LASPRO
CONSULTORES

credores referidos na listagem anexa à petição inicial desta ação cautelar" (fls. 190)*;*

b. verificar a *"completude da documentação necessária para eventual pedido de recuperação judicial, de modo a fornecer maiores elementos ao Juízo e aos credores sobre a atividade da empresa, bem como a regularidade e a integralidade dos documentos"* (fls. 190);

c. analisar a "*correção e completude dos documentos apresentados pela Requerente"* (fls. 2227)*;*

d. analisar a "*viabilidade econômica para eventual recuperação judicial*" (fls. 2227).

IV. DA COMPLEMENTAÇÃO DOS DOCUMENTOS. EMENDA DA INICIAL

9. A Requerente foi intimada para trazer aos autos do processo diversos documentos e esclarecimentos indicados, em especial aqueles expressamente listados por este MM. Juízo nos itens 3, 3.1, 5, 5.2, da r. decisão de fls. 185/191.

10. Adicionalmente, este MM. Juízo determinou à Requerente o encaminhamento de cópia da r. decisão que concedeu em parte a tutela de urgência aos credores, com o fito de lhes dar ciência. Cada credor deveria se

Fone: +55 11 3211-3010 / Fax: +55 11 3255-3727
R. Major Quedinho, 111 - 18º andar • Centro
01050-030 • São Paulo/SP
lasproconsultores.com.br

Fone: + 39-02 79 47 65 / Fax: + 39-02 78 44 97
Via Visconti di Modrone nº 8/10
20122 • Milão/Itália
edoardoricci.it

Este documento é cópia do original, assinado digitalmente por ORESTE NESTOR DE SOUZA LASPRO e Tribunal de Justica do Estado de Sao Paulo, protocolado em 02/10/2023 às 20:29 , sob o número WSRV23700129610
Para conferir o original, acesse o site https://esaj.tjsp.jus.br/pastadigital/pg/abrirConferenciaDocumento.do, informe o processo 1001164-82.2023.8.26.0549 e código B7828F2.

LASPRO
CONSULTORES

manifestar nestes autos do processo ou por meio de endereço eletrônico, caso não tivessem interesse na mediação extrajudicial com a Requerente.

11. No dia **28 de agosto de 2023**, a Requerente emendou a sua inicial, anexando aos autos do processo os seguintes documentos, os quais foram objeto de análise no presente laudo, a saber:

(***i***) extratos bancários e documentos de prestações de contas, relativos ao contrato celebrado com a **M3F**;

(***ii***) aqueles solicitados através da decisão de fls. 185/191, itens 5.1.1, 5.1.2, 5.1.3, 5.1.4, 5.1.5, 5.1.6 e 5.2;

(***iii***) documentos referentes ao artigo 51, da Lei nº 11.101/2005.

12. Pela manifestação de fls. 426/429, a Requerente informou que a relação integral dos empregados com respectivos salários, a relação dos bens particulares dos sócios controladores e dos administradores, bem como os extratos atualizados das contas e suas aplicações financeiras, seriam enviados administrativamente à Auxiliar do MM. Juízo.

13. Por esse motivo, considerando que nenhum documento havia sido recepcionado por essa Auxiliar até o dia **30 de agosto de 2023**, esta Expert solicitou o envio da documentação pela via administrativa (**Doc. 01**), o que foi atendido pela Requerente.

14. Na mencionada solicitação, esta Perita também requereu o envio dos documentos complementares, indicados às fls. 216/222 destes autos, os quais foram objetos de deliberação às fls. 2.225/2.227, item 4, alíneas “a” a “d”:

Fone: +55 11 3211-3010 / Fax: +55 11 3255-3727
R. Major Quedinho, 111 - 18º andar • Centro
01050-030 • São Paulo/SP
laspro consultores.com.br

Fone: + 39-02 79 47 65 / Fax: + 39-02 78 44 97
Via Visconti di Modrone nº 8/10
20122 • Milão/Itália
edoardoricci.it

Este documento é cópia do original, assinado digitalmente por ORESTE NESTOR DE SOUZA LASPRO e Tribunal de Justica do Estado de Sao Paulo, protocolado em 02/10/2023 às 20:29 , sob o número WSRV23700129610
Para conferir o original, acesse o site https://esaj.tjsp.jus.br/pastadigital/pg/abrirConferenciaDocumento.do, informe o processo 1001164-82.2023.8.26.0549 e código B7828F2.

LASPRO
CONSULTORES

- Balanços patrimoniais, demonstração de resultados acumulados, demonstração do resultado e relatório gerencial de fluxo, todos desde o mês de fevereiro de 2.023 a julho de 2.023;
- Projeção do fluxo de caixa;
- Livro Razão – de fevereiro de 2.023 até julho de 2.023;
- Relatório de faturamento que sustente o saldo contábil escriturado dos meses de janeiro de 2.023 a julho de 2.023 e qualquer outra documentação apta a comprovar as informações;
- Livro de saído do exercício de 2.023.

15. Administrativamente, a Requerente esclareceu que os livros "Razão" e "Saída", devido ao grande volume de informações, não conseguiriam ser extraídos em versão PDF.

16. Não obstante, conforme alinhado, as informações do gênero foram recepcionadas em arquivo TXT [ficheiro].

17. Igualmente, em 18 de setembro de 2023, dando cumprimento à r. decisão de fls. 185/191, item 5.2, esta Auxiliar compareceu na sede da Requerente, oportunidade em que realizou diligencia nas unidades, extraiu cópia de documentos e obteve um *pen drive* com a documentação solicitada (**Doc. 02**), conforme será narrado com maior profundidade em tópico próprio.

18. Como já relatado acima, foram interpostos 3 (três) recursos de Agravo de Instrumento pelos credores, autuados sob os nºs 2227245-65.2023.8.26.0000 [**Itaú Unibanco**], 2245063-30.2023.8.26.0000 [**Banco ABC Brasil S/A**] e 2247069-10.2023.8.26.0000 [**Banco Bradesco S/A**].

19. O recurso interposto pelo Itaú Unibanco foi recebido com efeito suspensivo, pois "*ausente prova da instauração do procedimento de mediação ou conciliação perante o CEJUSC, com a comprovação do requerimento da expedição de convite para participar do referido procedimento*", fato este que objetivou

Fone: +55 11 3211-3010 / Fax: +55 11 3255-3727
R. Major Quedinho, 111 - 18º andar • Centro
01050-030 • São Paulo/SP
lasproconsultores.com.br

Fone: + 39-02 79 47 65 / Fax: + 39-02 78 44 97
Via Visconti di Modrone nº 8/10
20122 • Milão/Itália
edoardoricci.it

Este documento é cópia do original, assinado digitalmente por ORESTE NESTOR DE SOUZA LASPRO e Tribunal de Justica do Estado de Sao Paulo, protocolado em 02/10/2023 às 20:29 , sob o número WSRV23700129610
Para conferir o original, acesse o site https://esaj.tjsp.jus.br/pastadigital/pg/abrirConferenciaDocumento.do, informe o processo 1001164-82.2023.8.26.0549 e código B7828F2.

LASPRO
CONSULTORES

a oposição de Embargos de Declaração pela ora Requerente, os quais, atualmente, estão conclusos.

20. Os demais recursos foram recebidos sem efeito suspensivo, em razão do efeito suspensivo concedido no primeiro recurso, interposto pelo **Itaú Unibanco** [2227245-65.2023.8.26.0000], restando consignado a necessidade do julgamento conjunto dos agravos.

21. Eis a síntese do necessário.

V. DA DILIGÊNCIA REALIZADA

22. Como exposto acima, em **18 de setembro de 2023**, esta Expert compareceu na sede da Requerente, em atenção à r. decisão de fls. 185/191, item 5.2, e obteve um *pen drive* com a documentação ordenada por este Douto Juízo.

23. No mesmo ato, por intermédio do preposto Antonio Carlos Quintiliano, acompanhado pelo assessor financeiro, Denis Fonseca, foi realizada diligência na sede da Requerente e demais filiais, informadas na exordial, consoante anexos registros fotográficos. (**Doc. 03**).

VI. DOS REQUISITOS DO ARTIGO 48, LEI Nº 11.101/2005 ENUNCIADO 10, FORNAREF

24. Pela r. decisão de fls. 185/191, este D. Juízo ressalvou que, para os fins do artigo 20-B, §1º, da Lei 11.101/2005 (tutela com a suspensão das ações), seria necessário tão somente o preenchimento dos requisitos previstos no artigo 48, da Lei nº 11.101/2005.

Fone: +55 11 3211-3010 / Fax: +55 11 3255-3727
R. Major Quedinho, 111 - 18º andar • Centro
01050-030 • São Paulo/SP
lasproconsultores.com.br

Fone: + 39-02 79 47 65 / Fax: + 39-02 78 44 97
Via Visconti di Modrone nº 8/10
20122 • Milão/Itália
edoardoricci.it

Este documento é cópia do original, assinado digitalmente por ORESTE NESTOR DE SOUZA LASPRO e Tribunal de Justica do Estado de Sao Paulo, protocolado em 02/10/2023 às 20:29 , sob o número WSRV23700129610
Para conferir o original, acesse o site https://esaj.tjsp.jus.br/pastadigital/pg/abrirConferenciaDocumento.do, informe o processo 1001164-82.2023.8.26.0549 e código B7828F2.

LASPRO
CONSULTORES

25. Tal entendimento foi pautado no teor do Enunciado nº 10, do Fórum Nacional de Recuperação Empresarial e Falências ("FONAREF"), segundo o qual "*a petição inicial do pedido cautelar deve ser instruída com os documentos previstos no art. 48 da Lei n. 11.101/2005*".

26. O artigo 48, da Lei 11.101/2005, estabelece requisitos básicos para eventual pedido da Recuperação Judicial [se o caso], dentre os quais que, a empresa exerça regularmente suas atividades há mais de 2 (dois) anos. Tal requisito encontra-se atendido no caso concreto, na medida em que a Requerente foi constituída no ano de 1996.

27. Com a emenda à inicial pela Requerente (fls. 426/2.222), foi possível constatar que a sociedade empresária Requerente atende aos requisitos inseridos nos incisos I e II, do mencionado dispositivo legal, a saber:

a. Não são falidas e nem foram;
b. Não obtiveram, há menos de 5 (cinco anos), a concessão de recuperação judicial;

28. Contudo, nem todas as certidões requeridas às fls. 185/191 (item 5) foram acostadas aos autos, impossibilitando verificar o pleno atendimento quanto ao disposto no artigo 48, inciso IV, da Lei 11.101/2055.

29. Com efeito, **encontram-se pendentes de apresentação as certidões criminais emitidas pelo E. Tribunal de Justiça do Estado de São Paulo da sede da Requerente**, **suas filiais, bem como de sua sócia e administradora Mara Edith Lourenço**.

Fone: +55 11 3211-3010 / Fax: +55 11 3255-3727
R. Major Quedinho, 111 - 18º andar • Centro
01050-030 • São Paulo/SP
lasproconsultores.com.br

Fone: + 39-02 79 47 65 / Fax: + 39-02 78 44 97
Via Visconti di Modrone nº 8/10
20122 • Milão/Itália
edoardoricci.it

Este documento é cópia do original, assinado digitalmente por ORESTE NESTOR DE SOUZA LASPRO e Tribunal de Justica do Estado de Sao Paulo, protocolado em 02/10/2023 às 20:29 , sob o número WSRV23700129610
Para conferir o original, acesse o site https://esaj.tjsp.jus.br/pastadigital/pg/abrirConferenciaDocumento.do, informe o processo 1001164-82.2023.8.26.0549 e código B7828F2.

LASPRO
CONSULTORES

30. Para facilitar a compreensão das exigências da Lei nº 11.101/2005 e dos documentos trazidos aos autos pela Requerente, informa esta Expert que elaborou o anexo quadro ilustrativo para ciência deste MM. Juízo, credores e demais interessados (**Doc. 04**).

VII. DA CONCILIAÇÃO PREVISTA NO ARTIGO 20-B, §1º, LEI Nº 11.101/2005 MENSAGENS ELETRÔNICAS TROCADAS COM A CÂMARA ESPECIAL DE RESOLUÇÃO DE CONFLITOS EM REESTRUTURAÇÃO DE EMPRESAS

31. Em que pese não tenha obtido êxito para a efetiva instalação do CEJUSC (Centro Judiciário de Solução de Conflitos e Cidadania), a Requerente noticiou a instauração do procedimento de mediação junto à Câmara Especial de Resolução de Conflitos em Reestruturação de Empresas do CMR (fls. 426/429).

32. Inicialmente, foram agendadas as primeiras sessões de **pré-mediação**, das quais participaram os **Bancos Bradesco S/A**, **Itaú Unibanco S/A**, **Sicoob** e **Caixa Econômica Federal**, nos seguintes horários:

a. 31/08/2023 (Banco Bradesco), às 10h00;
b. 31/08/2023 (Banco Itaú), às 10h30min;
c. 31/08/2023 (Banco Sicoob), às 11h00;
d. 31/08/2023 (Caixa Econômica Federal), às 11h30min.

33. Na sequência, foram realizados novos agendamentos para o início das primeiras sessões de mediações. A esse respeito, cabe considerar que esta Auxiliar solicitou informações à Câmara por diversas vezes no curso do procedimento, consoante anexas mensagens eletrônicas. (**Doc. 05**)

Fone: +55 11 3211-3010 / Fax: +55 11 3255-3727
R. Major Quedinho, 111 - 18º andar • Centro
01050-030 • São Paulo/SP
lasproconsultores.com.br

Fone: + 39-02 79 47 65 / Fax: + 39-02 78 44 97
Via Visconti di Modrone nº 8/10
20122 • Milão/Itália
edoardoricci.it

Este documento é cópia do original, assinado digitalmente por ORESTE NESTOR DE SOUZA LASPRO e Tribunal de Justica do Estado de Sao Paulo, protocolado em 02/10/2023 às 20:29 , sob o número WSRV23700129610
Para conferir o original, acesse o site https://esaj.tjsp.jus.br/pastadigital/pg/abrirConferenciaDocumento.do, informe o processo 1001164-82.2023.8.26.0549 e código B7828F2.

LASPRO
CONSULTORES

34. As mediações prosseguiram, tendo a Requerente pleiteada a inclusão dos seguintes credores nas sessões, a saber:

a. Banco ABC Brasil S/A;
b. Banco C6 S/A;
c. Banco Daycoval S.A;
d. Banco do Brasil S/A;
e. Banco Fibra S/A;
f. Banco Industrial do Brasil S/A;
g. Banco Paulista S/A;
h. Banco Pine S/A;
i. Banco Safra S/A;
j. Desenvolve SP;
k. Santander;
l. Cobuccio LTDA;

35. No entanto, atualmente, apenas os credores **Banco ABC Brasil S/A**, **Banco Daycoval S/A, Banco do Brasil S/A, Banco Fibra S/A;, Banco Safra S/A, Caixa Econômica Federal, Sicoob, Desenvolve SP** e **Banco Santander S/A** continuam as tratativas por meio do procedimento extrajudicial de mediação.

36. Não obstante o não prosseguimento das sessões de mediações com o **Banco C6 S/A, Banco Industrial do Brasil S/A, Banco Paulista S/A, Banco Pine S/A, Banco Itaú S/A, Banco Bradesco S/A** e **Cobuccio Ltda.**, relevante consignar que, salvo melhor juízo, **nenhum credor se manifestou expressamente contrariamente ao procedimento de mediação extrajudicial com a Requerente**.

Fone: +55 11 3211-3010 / Fax: +55 11 3255-3727
R. Major Quedinho, 111 - 18º andar • Centro
01050-030 • São Paulo/SP
lasproconsultores.com.br

Fone: + 39-02 79 47 65 / Fax: + 39-02 78 44 97
Via Visconti di Modrone nº 8/10
20122 • Milão/Itália
edoardoricci.it

Este documento é cópia do original, assinado digitalmente por ORESTE NESTOR DE SOUZA LASPRO e Tribunal de Justica do Estado de Sao Paulo, protocolado em 02/10/2023 às 20:29 , sob o número WSRV23700129610
Para conferir o original, acesse o site https://esaj.tjsp.jus.br/pastadigital/pg/abrirConferenciaDocumento.do, informe o processo 1001164-82.2023.8.26.0549 e código B7828F2.

LASPRO CONSULTORES

37. De fato, não há **petição ou notícias de recebimento de e-mail ao cartório** por parte dos credores nos autos deste processo, com a comunicação de eventual desinteresse na mediação com a Requerente.

38. Em atenção à r. decisão de fls. 185/191, item 8, tal conduta deveria ser efetivada, eis que consta determinação deste MM. Juízo nesse sentido, cabendo aos credores que não tivessem o interesse na mediação peticionar neste feito ou enviar e-mail para santarosa@tjsp.jus.br, comunicando seus dados completos e as razões pelas quais não haveria interesse pela mediação.

39. No mais, com a evolução das mediações, esta Expert reportará informações adicionais ao MM. Juízo em momento oportuno.

VIII. DA MOVIMENTAÇÃO FINANCEIRA COM A EMPRESA M3F COMÉRCIO LTDA.

40. Em atendimento à r. decisão de fls. 185/191, a Requerente apresentou os extratos bancários e respectiva planilha, na qual se identifica o detalhamento das transações financeiras efetuadas com a empresa **M3F Comércio Ltda**, por meio da conta corrente n° 7060-2, junto ao banco **SICOOB – Sistema de Cooperativa de Crédito do Brasil** (fls. 439/876).

41. Relembra-se que o objeto do contrato firmado com a **M3F Comércio Ltda** abarca a terceirização de processos de negócios, a saber: ***(i)*** análises e fechamentos de entradas de recebíveis e verificação de taxa de juros e administração eventualmente cobradas; ***(ii)*** terceirização de departamento financeiro, com gestão de contas a receber e de contas a pagar, realizando a tesouraria; ***(iii)*** conciliação bancária, conciliação de recebíveis de cartões de crédito e de débito, vouchers, dinheiro, etc.; ***(iv)*** gestão dos pagamentos das empresas que constituem o

Fone: +55 11 3211-3010 / Fax: +55 11 3255-3727
R. Major Quedinho, 111 - 18° andar • Centro
01050-030 • São Paulo/SP
lasproconsultores.com.br

Fone: + 39-02 79 47 65 / Fax: + 39-02 78 44 97
Via Visconti di Modrone n° 8/10
20122 • Milão/Itália
edoardoricci.it

Este documento é cópia do original, assinado digitalmente por ORESTE NESTOR DE SOUZA LASPRO e Tribunal de Justica do Estado de Sao Paulo, protocolado em 02/10/2023 às 20:29 , sob o número WSRV23700129610
Para conferir o original, acesse o site https://esaj.tjsp.jus.br/pastadigital/pg/abrirConferenciaDocumento.do, informe o processo 1001164-82.2023.8.26.0549 e código B7828F2.

LASPRO
CONSULTORES

grupo; e, ***(v)*** negociação de adquirentes de cartões; e ***(vi)*** consultoria, serviços administrativos e de apoio.

42. Os extratos bancários e mencionada planilha abrangem o período de 30/03/2023 a 17/08/2023, estando abaixo o quadro resumo elaborado pela Requerente:

		mar/23	abr/23	mai/23	jun/23	jul/23	ago/23	TT Período
ENTRADAS								
(+)	RECEBIMENTO DE VENDAS SOLAR	-	1.354.408	5.902.311	7.701.251	7.728.305	1.991.358	**24.677.633**
(+)	RECEBIMENTO FORNECEDOR SOLAR	-	-	-	-	3.962	-	**3.962**
(+)	TRANSF. ENTRE CONTAS - SOLAR x M3F	300	12.236.218	13.767.181	2.829.699	4.974.331	4.940	**33.812.669**
(+)	APLICAÇÃO - RESGATE	-	-	1.150.000	437.000	9.065.751	-	**10.652.751**
(=)	**TOTAL DAS ENTRADAS**	**300**	**13.590.626**	**20.819.493**	**10.967.950**	**21.772.349**	**1.996.298**	
SAÍDAS								
(-)	APLICAÇÃO	-	-	10.500.000	-	-	-	**10.500.000**
(-)	BLOQUEIO JUDICIAL	-	-	-	-	-	110.504	**110.504**
(-)	PAGTO. FORNECEDOR SOLAR	-	40.474	8.174.887	8.049.651	10.507.150	2.727	**26.774.888**
(-)	TARIFA BANCÁRIA / TAXA ADM CARTÃO	300	129	1.777	836	1.759	631	**5.433**
(-)	TRANSF. ENTRE CONTAS - M3F x SOLAR	-	13.424.000	2.113.000	2.839.180	11.265.406	1.883.090	**31.524.676**
(-)	PGTO. FOLHA SOLAR	-	-	144.706	78.626	8.183	-	**231.515**
(=)	**TOTAL DAS SAÍDAS**	**300**	**13.464.604**	**20.934.370**	**10.968.293**	**21.782.498**	**1.996.952**	
(=)	**SALDO FINAL**	**-**	**126.022**	**11.145**	**10.802**	**653**	**- 0**	

- Nota-se que, em **17/08/2023**, o "saldo final" é zero, interpretando-se que não há recursos <u>atuais</u> em posse da **M3F Comércio Ltda.**, por meio da conta corrente n° 7060-2, junto ao banco **SICOOB – Sistema de Cooperativa de Crédito do Brasil**, a ser devolvido à Requerente.
- Acrescenta-se que essa Auxiliar solicitou à Requerente o distrato da relação jurídica com a **M3F**. Administrativamente, a Requerente ressaltou que há ainda recebíveis a ser creditado na conta da **M3SP**, advindos de vendas parceladas anteriores.

Fone: +55 11 3211-3010 / Fax: +55 11 3255-3727
R. Major Quedinho, 111 - 18° andar • Centro
01050-030 • São Paulo/SP
lasproconsultores.com.br

Fone: + 39-02 79 47 65 / Fax: + 39-02 78 44 97
Via Visconti di Modrone n° 8/10
20122 • Milão/Itália
edoardoricci.it

Este documento é cópia do original, assinado digitalmente por ORESTE NESTOR DE SOUZA LASPRO e Tribunal de Justica do Estado de Sao Paulo, protocolado em 02/10/2023 às 20:29 , sob o número WSRV23700129610
Para conferir o original, acesse o site https://esaj.tjsp.jus.br/pastadigital/pg/abrirConferenciaDocumento.do, informe o processo 1001164-82.2023.8.26.0549 e código B7828F2.

LASPRO
CONSULTORES

fls. 440

SICOOB - Sistema de Cooperativas de Crédito do Brasil
Plataforma de Serviços Financeiros do Sicoob - SISBR

Data: 18/08/2023 **EXTRATO CONTA CORRENTE** Hora: 17:42:54
COOP: 3195-0 - SICOOB CREDICOCAPEC
CONTA: 7.060-2 - KIDF COMERCIO LTDA

DATA	DOCUMENTO	HISTÓRICO	VALOR
30/03/2023		SALDO ANTERIOR	0,00C
30/03/2023		SALDO BLOQUEADO ANTERIOR	0,00*
30/03/2023	Pix	PIX RECEBIDO - OUTRA IF	300,00C
		Recebimento Pix	
		MARA EDITH LOURENCO CIA LTDA	
		01.522.743.0001-09	
30/03/2023	21796	DEB PARCELAS SUBSC.INTEGR.	150,00D
30/03/2023	21798	DEB PARCELAS SUBSC.INTEGR.	150,00D
		SALDO DO DIA ------>	0,00C

RESUMO

SALDO EM CONTA CORRENTE(+)	0,00C
SALDO EM CONTA INVESTIMENTO(+)	0,00C
LIMITE CHEQUE ESPECIAL EMPRESARIAL(+)	0,00C
SALDO DISPONÍVEL(=)	0,00C
SALDO BLOQUEADO EM CONTA CORRENTE	0,00
SALDO BLOQUEADO EM CONTA INVESTIMENTO	0,00
TAXA CHEQUE ESPECIAL EMPRESARIAL(a.m.)	5,00%
PREVISÃO CPMF	0,00D
PREVISÃO IOF	0,00D
PREVISÃO ENCARGOS	0,00D
PREVISÃO TARIFAS	0,00D

Limites de Crédito Disponíveis
Acesse o menu Crédito para consulta dos limites de crédito disponíveis.

MENSAGENS

ADQUIRA NOSSO SEGURO, ELE CABE NO SEU BOLSO E GARANTE O BEM-ESTAR FINANCEIRO DE QUEM VOCÊ AMA
SAC SICOOB: 0800 724 4420
SOLICITE AGORA SEU CARTÃO SICOOBCARD E TENHA O MELHOR QUE UM CARTÃO DE CRÉDITO POSSA OFERECER

EXTRATO No.:000

OUVIDORIA SICOOB: 0800725099

17/08/2023	Crédito	DÉBITO BLOQUEIO JUDICIAL	24.420,80D
17/08/2023	Crédito	DÉBITO BLOQUEIO JUDICIAL	1.187,79D
17/08/2023	Crédito	DÉBITO BLOQUEIO JUDICIAL	4.320,06D
17/08/2023	Crédito	DÉBITO BLOQUEIO JUDICIAL	93,67D
17/08/2023	Crédito	DÉBITO BLOQUEIO JUDICIAL	6.757,64D
17/08/2023	Crédito	DÉBITO BLOQUEIO JUDICIAL	1.595,76D
17/08/2023	Crédito	DÉBITO BLOQUEIO JUDICIAL	165,65D
17/08/2023	Crédito	DÉBITO BLOQUEIO JUDICIAL	8.428,27D
17/08/2023	Crédito	DÉBITO BLOQUEIO JUDICIAL	5.473,54D
17/08/2023	Crédito	DÉBITO BLOQUEIO JUDICIAL	4.009,80D
17/08/2023	Crédito	DÉBITO BLOQUEIO JUDICIAL	19.785,12D
17/08/2023	Crédito	DÉBITO BLOQUEIO JUDICIAL	2.414,57D
17/08/2023	Crédito	DÉBITO BLOQUEIO JUDICIAL	604,72D
17/08/2023	Crédito	DÉBITO BLOQUEIO JUDICIAL	6.352,76D
17/08/2023	Crédito	DÉBITO BLOQUEIO JUDICIAL	88,23D
17/08/2023	Crédito	DÉBITO BLOQUEIO JUDICIAL	248,54D
17/08/2023	Crédito	DÉBITO BLOQUEIO JUDICIAL	877,91D
17/08/2023	Crédito	DÉBITO BLOQUEIO JUDICIAL	3.921,32D
17/08/2023	Crédito	DÉBITO BLOQUEIO JUDICIAL	10.761,73D
17/08/2023	Crédito	DÉBITO BLOQUEIO JUDICIAL	38,15D
17/08/2023	Crédito	DÉBITO BLOQUEIO JUDICIAL	954,36D
17/08/2023	Crédito	DÉBITO BLOQUEIO JUDICIAL	7.755,21D
		SALDO DO DIA ------>	0,00C

RESUMO

SALDO EM CONTA CORRENTE(+)	0,00C
SALDO EM CONTA INVESTIMENTO(+)	0,00C
LIMITE CHEQUE ESPECIAL EMPRESARIAL(+)	0,00C
SALDO DISPONÍVEL(=)	0,00C
SALDO BLOQUEADO EM CONTA CORRENTE	0,00
SALDO BLOQUEADO EM CONTA INVESTIMENTO	0,00
SALDO BLOQ. JUDICIAL EM C. CORRENTE	110.504,43C
TAXA CHEQUE ESPECIAL EMPRESARIAL(a.m.)	5,00%
PREVISÃO CPMF	0,00D
PREVISÃO IOF	0,00D
PREVISÃO ENCARGOS	0,00D
PREVISÃO TARIFAS	0,00D

Limites de Crédito Disponíveis

ON MACULLO BRAGA FILHO, protocolado em 28/08/2023 às 23:41 , sob o número WSRV23700112351
ntarConferenciaDocumento.do, informe o processo 1001164-82.2023.8.26.0549 e código B4E9443.

43. Verifica-se que as entradas foram divididas em recebimento de vendas, recebimento de fornecedores, transferência entre contas da Solar e M3F e resgate de aplicação financeira. As saídas, de seu turno, encontram-se classificadas em aplicação financeira, bloqueio judicial, pagamento de fornecedores, tarifa bancária, taxa de administração de cartão, transferência entre contas da M3F e Solar e pagamento da folha.

44. Dessa maneira, por meio das informações apresentadas no processo, nota-se que os valores decorrentes dos recebíveis de cartões de crédito, de débito e vale-alimentação foram utilizados, de forma geral, para a manutenção da atividade empresarial, não restando saldo conta corrente n° 7060-2, junto ao banco SICOOB – Sistema de Cooperativa de Crédito do Brasil, em 17/08/2023.

45. No entanto, é importante destacar a impossibilidade de se afirmar que a movimentação financeira relacionada à transação entre a **SOLAR**

Fone: +55 11 3211-3010 / Fax: +55 11 3255-3727
R. Major Quedinho, 111 - 18° andar • Centro
01050-030 • São Paulo/SP
lasproconsultores.com.br

Fone: + 39-02 79 47 65 / Fax: + 39-02 78 44 97
Via Visconti di Modrone n° 8/10
20122 • Milão/Itália
edoardoricci.it

Este documento é cópia do original, assinado digitalmente por ORESTE NESTOR DE SOUZA LASPRO e Tribunal de Justica do Estado de Sao Paulo, protocolado em 02/10/2023 às 20:29 , sob o número WSRV23700129610
Para conferir o original, acesse o site https://esaj.tjsp.jus.br/pastadigital/pg/abrirConferenciaDocumento.do, informe o processo 1001164-82.2023.8.26.0549 e código B7828F2.

LASPRO
CONSULTORES

e a **M3F Comércio Ltda** refere-se, integralmente, à atividade econômica da Requerente.

46. Isso porque, a documentação (comprobatória) das transações financeiras demonstradas nos extratos bancários não foi juntada e, portanto, não objeto de análise desta Auxiliar. A verificação da correlação entre as movimentações e o fomento de atividades da Recuperanda dependeria, salvo melhor juízo, da realização de auditoria, o que extrapola o escopo deste trabalho pericial[4].

47. Ademais, observa-se considerável movimentação financeira de "*transferências entre contas*", advindas de entradas e saídas, entre a **SOLAR** e **M3F Comércio Ltda**, nas quais não há evidência da utilidade dos recursos.

IX. DOS DEMONSTRATIVOS CONTÁBEIS E FINANCEIROS

48. A Requerente apresentou as seguintes informações contábeis e financeiras, relativas aos 3 (três) últimos anos e data base mais recente, qual seja, julho/2023, as quais foram compiladas e estão apresentadas, de forma comparativa, ao mês de março/2023[5]:

a. Balanço Patrimonial

[4] Não seria objeto do presente laudo a não ser que haja determinação específica para tanto.
[5] Os demonstrativos contábeis do mês de março/2023, foram objeto de análise por esta Auxiliar, conforme fls. 2950/2973.

Fone: +55 11 3211-3010 / Fax: +55 11 3255-3727
R. Major Quedinho, 111 - 18º andar • Centro
01050-030 • São Paulo/SP
lasproconsultores.com.br

Fone: + 39-02 79 47 65 / Fax: + 39-02 78 44 97
Via Visconti di Modrone nº 8/10
20122 • Milão/Itália
edoardoricci.it

Este documento é cópia do original, assinado digitalmente por ORESTE NESTOR DE SOUZA LASPRO e Tribunal de Justica do Estado de Sao Paulo, protocolado em 02/10/2023 às 20:29 , sob o número WSRV23700129610
Para conferir o original, acesse o site https://esaj.tjsp.jus.br/pastadigital/pg/abrirConferenciaDocumento.do, informe o processo 1001164-82.2023.8.26.0549 e código B7828F2.

LASPRO
CONSULTORES

Balanço Patrimonial (R$)	mar/2023	jul/2023
A T I V O	**140.056.554**	**126.419.731**
Ativo Circulante	**67.416.241**	**52.545.737**
Caixa e Equivalentes de Caixa	18.254.429	13.304.342
Títulos de Capitalização	440.000	200.000
Contas a Receber	3.689.098	4.339.946
Contrato de Mútuo	2.000.000	2.000.000
Adiantamentos	6.732	28.168
Tributos a Recuperar	151.973	56.010
Comodato/Consignação/Demonstração	905.518	902.714
Estoque	41.968.490	31.698.556
Despesas pagas Antecipadamente	-	16.000
Ativo Não Circulante	**72.640.313**	**73.873.994**
Consórcios	138.872	146.183
Bloqueio Judicial	-	193.781
Imobilizado	65.794.983	66.946.551
Intangível	6.706.458	6.587.479

Balanço Patrimonial (R$)	mar/2023	jul/2023
P A S S I V O	**140.056.554**	**126.419.731**
Passivo Circulante	**44.792.364**	**50.788.557**
Empréstimos e Financiamentos	12.442.951	16.590.322
Fornecedores	25.287.942	25.867.188
Obrigações Tributárias	1.376.774	1.763.905
Obrigações Trabalhistas e Previdenciárias	2.033.414	2.672.543
Outras Contas a Pagar	1.192.252	1.363.052
Contas Correntes	1.553.512	1.628.833
Comodato/Consignação/Demonstração	905.518	902.714
Passivo Não Circulante	**103.051.453**	**94.184.476**
Empréstimos e Financiamentos	97.044.383	86.750.037
Impostos e Contribuições	3.893.417	4.642.555
Outras Obrigações	2.113.653	2.791.885
Patrimônio Líquido	**- 7.787.263**	**- 18.553.302**
Capital Social	2.485.440	2.485.440
Lucros / Prejuízos Acumulados	579.322	579.322
Lucros / Prejuízos do Exercício	**- 10.852.025**	**- 21.618.065**

49. O **Ativo** perfaz a importância de R$ 126 milhões (cento e vinte e seis milhões de reais) no mês de julho/2023, montante este 10% inferior ao escriturado em março/2023, em razão, principalmente, da redução da rubrica de **Estoques**. Ainda, no mês de julho/2023, o **principal ativo** da Requerente refere-se ao **Imobilizado**, na fração de 53% dos bens e direitos.

50. O **Endividamento**, em julho/2023, passou a totalizar R$ 144.973.034 (cento e quarenta e quatro milhões, novecentos e setenta e três mil e trinta e quatro reais), montante este 2% inferior em relação ao mês de março/2023 (R$ 147.843.817). Nota-se que o principal fator para a redução das dívidas constituídas está relacionado aos **Empréstimos e Financiamentos**, os quais equivalem a 71% do **Endividamento**, em julho/2023.

Fone: +55 11 3211-3010 / Fax: +55 11 3255-3727
R. Major Quedinho, 111 - 18º andar • Centro
01050-030 • São Paulo/SP
lasproconsultores.com.br

Fone: + 39-02 79 47 65 / Fax: + 39-02 78 44 97
Via Visconti di Modrone nº 8/10
20122 • Milão/Itália
edoardoricci.it

Este documento é cópia do original, assinado digitalmente por ORESTE NESTOR DE SOUZA LASPRO e Tribunal de Justica do Estado de Sao Paulo, protocolado em 02/10/2023 às 20:29 , sob o número WSRV23700129610
Para conferir o original, acesse o site https://esaj.tjsp.jus.br/pastadigital/pg/abrirConferenciaDocumento.do, informe o processo 1001164-82.2023.8.26.0549 e código B7828F2.

LASPRO CONSULTORES

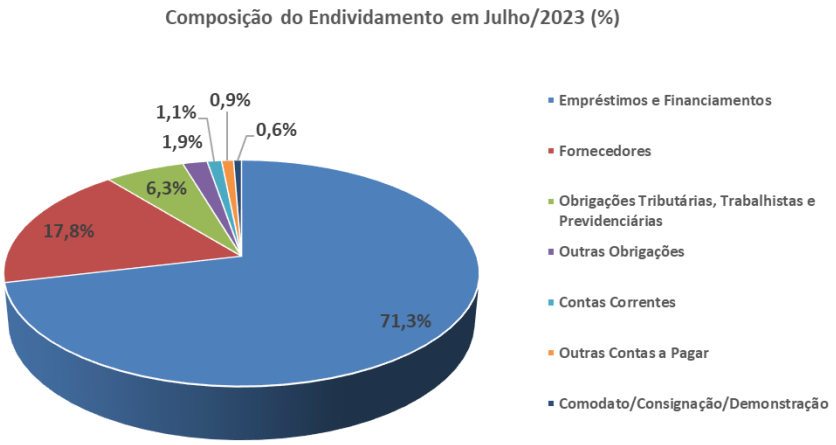

51. No mês de julho/2023, a empresa Requerente obteve **Patrimônio Líquido negativo** de R$ 18,6 milhões (dezoito milhões e seiscentos mil reais).

b. Demonstração do Resultado

DRE ACUMULADA (R$)	mar/2023	jul/2023
Receita Bruta	**40.634.181**	**101.766.892**
(-) Deduções	- 2.905.441	- 7.494.665
Receita Líquida de Vendas	**37.728.740**	**94.272.227**
(-) Custo de Mercadorias Vendidas	- 37.128.098	- 91.605.122
Lucro Bruto	**600.642**	**2.667.105**
(-) Despesas Operacionais	**- 7.977.377**	**- 19.717.706**
(-) Despesas com Vendas	- 925.009	- 3.088.280
(-) Despesas Administrativas	- 6.692.559	- 15.767.271
(-) Despesas Tributárias	- 809.190	- 1.688.752
Outras Despesas/Receitas Operacionais	449.381	826.597
Lucro (Prejuízo) Operacional Antes do Resultado Financeiro	**- 7.376.735**	**- 17.050.601**
(-) Despesas Financeiras	- 4.058.449	- 6.508.162
+ Receitas Financeiras	583.159	1.940.699
Resultado antes do IRPJ e CSLL	**- 10.852.025**	**- 21.618.065**
(-) IRPJ e CSLL	-	-
Lucro (Prejuízo) do Exercício	**- 10.852.025**	**- 21.618.065**

52. Entre janeiro e julho/2023, foi escriturada a importância de R$ 94,3 milhões (noventa e quatro milhões e trezentos mil reais) em **Receita Líquida**, o equivalente à média mensal de, aproximadamente, R$ 13,5

Fone: +55 11 3211-3010 / Fax: +55 11 3255-3727
R. Major Quedinho, 111 - 18° andar • Centro
01050-030 • São Paulo/SP
lasproconsultores.com.br

Fone: + 39-02 79 47 65 / Fax: + 39-02 78 44 97
Via Visconti di Modrone n° 8/10
20122 • Milão/Itália
edoardoricci.it

Este documento é cópia do original, assinado digitalmente por ORESTE NESTOR DE SOUZA LASPRO e Tribunal de Justica do Estado de Sao Paulo, protocolado em 02/10/2023 às 20:29 , sob o número WSRV23700129610
Para conferir o original, acesse o site https://esaj.tjsp.jus.br/pastadigital/pg/abrirConferenciaDocumento.do, informe o processo 1001164-82.2023.8.26.0549 e código B7828F2.

LASPRO CONSULTORES

milhões (treze milhões e quinhentos mil reais), indicando o crescimento de 7% em relação, igualmente, à média mensal calculada para o primeiro trimestre/2023.

DRE ACUMULADA (R$)	mar/2023	jul/2023
Média Mensal da Receita Líquida	12.576.247	13.467.461

53. No entanto, a margem residual, após a absorção dos **custos** não foi suficiente para cobrir os demais **gastos operacionais e financeiros incorridos**, refletindo no **resultado negativo de R$ 21,6 milhões (vinte e um milhões e seiscentos mil reais), somado de janeiro a julho/2023**.

- Ao excluir os efeitos das "*depreciações e amortizações*", uma vez que não ocorre o desembolso financeiro, somado ao "resultado financeiro", observa-se, que, o resultado negativo passa a ser de R$ 15,7 milhões (quinze milhões e setecentos mil reais), permanecendo a insuficiência na geração de caixa nesse período.

DRE ACUMULADA (R$)	jul/2023
Receita Líquida de Vendas	**94.272.227**
(-) Custo de Mercadorias Vendidas	- 91.605.122
(-) Despesas Operacionais	- 18.410.449
Margem Residual Advindo da Atividade Principal	**- 15.743.344**
Depreciações e Amortizações	- 1.307.257
Resultado Financeiro	- 4.567.463
Lucro (Prejuízo) do Exercício	**- 21.618.065**

c. <u>Fluxo de Caixa</u>

54. Abaixo, segue ilustrado o relatório gerencial de Fluxo de Caixa realizado dos últimos 3 (três) anos, bem como sua projeção para os próximos 3 (três) anos, apresentado pela Requerente (fl. 980):

Fone: +55 11 3211-3010 / Fax: +55 11 3255-3727
R. Major Quedinho, 111 - 18° andar • Centro
01050-030 • São Paulo/SP
lasproconsultores.com.br

Fone: + 39-02 79 47 65 / Fax: + 39-02 78 44 97
Via Visconti di Modrone n° 8/10
20122 • Milão/Itália
edoardoricci.it

Este documento é cópia do original, assinado digitalmente por ORESTE NESTOR DE SOUZA LASPRO e Tribunal de Justica do Estado de Sao Paulo, protocolado em 02/10/2023 às 20:29 , sob o número WSRV23700129610
Para conferir o original, acesse o site https://esaj.tjsp.jus.br/pastadigital/pg/abrirConferenciaDocumento.do, informe o processo 1001164-82.2023.8.26.0549 e código B7828F2.

LASPRO CONSULTORES

MARA EDITH LOURENÇO E CIA LTDA

Relatório gerencial de fluxo de caixa
Artigo 51, II, Lei 11.101/2005

	Realizado dos últimos 3 anos			Projetado dos próximos 3 anos		
	2020	**2.021**	**2.022**	**2023**	**2024**	**2025**
Receita Operacional	93.613.892	108.944.606	130.046.692	171.395.148	198.793.625	210.143.041
Outras receitas	3.190.132	2.181.367	4.160.920	1.308.420	1.953.979	2.553.621
RECEITAS (TOTAL)	**96.804.024**	**111.125.973**	**134.207.612**	**172.703.568**	**200.747.604**	**212.696.662**
Custo da Mercadoria Vendida	-72.537.641	-83.055.100	-94.986.498	-120.598.173	-140.985.042	-150.908.281
CUSTOS (TOTAL)	**-72.537.641**	**-83.055.100**	**-94.986.498**	**-120.598.173**	**-140.985.042**	**-150.908.281**
Despesas de Vendas	-3.447.639	-3.343.214	-4.375.390	-6.177.049	-6.578.714	-6.657.406
Despesas Administrativas	-14.003.156	-17.110.852	-18.707.636	-24.966.888	-25.762.855	-25.948.993
Despesas Financeiras	-2.169.886	-4.373.637	-11.316.491	-14.297.946	-14.595.695	-14.846.227
Depesas Tributarias	-2.957.864	-2.329.661	-3.234.407	-2.652.490	-2.203.460	-2.203.673
Outras Despesas Operacionais	-723.912	0	-114.888	-1.771.106	-1.727.533	-1.723.427
DESPESAS (TOTAL)	**-23.302.458**	**-27.157.364**	**-37.748.812**	**-49.865.480**	**-50.868.257**	**-51.379.725**
SALDO DE CAIXA ANUAL	**963.926**	**913.509**	**1.472.302**	**2.239.915**	**8.894.304**	**10.408.655**

55. A Demonstração do Fluxo de Caixa, cujo modelo engloba os métodos direto e/ou indireto, delineados na Norma Brasileira de Contabilidade Técnica Geral 03 que, por sua vez, está adequada ao padrão internacional de contabilidade[6], relativo ao mês de julho/2023, **não foi disponibilizada**.

d. Indicadores de Liquidez e Endividamento Geral

Índices de Liquidez	jul/2023
Liquidez Imediata	0,25
Liquidez Seca	0,41
Liquidez Corrente	1,03
Liquidez Geral	0,36
Índice de Endividamento de Capital	**jul/2023**
EG - Endividamento Geral	115%

[6] O Brasil é aderente.

Fone: +55 11 3211-3010 / Fax: +55 11 3255-3727
R. Major Quedinho, 111 - 18° andar • Centro
01050-030 • São Paulo/SP
lasproconsultores.com.br

Fone: + 39-02 79 47 65 / Fax: + 39-02 78 44 97
Via Visconti di Modrone n° 8/10
20122 • Milão/Itália
edoardoricci.it

Este documento é cópia do original, assinado digitalmente por ORESTE NESTOR DE SOUZA LASPRO e Tribunal de Justica do Estado de Sao Paulo, protocolado em 02/10/2023 às 20:29 , sob o número WSRV23700129610
Para conferir o original, acesse o site https://esaj.tjsp.jus.br/pastadigital/pg/abrirConferenciaDocumento.do, informe o processo 1001164-82.2023.8.26.0549 e código B7828F2.

LASPRO
CONSULTORES

56. O **Indicador de Liquidez Imediata** representa a capacidade de a empresa lidar com situações emergenciais financeiras, por estar relacionada aos prazos curtíssimos, cujo **cenário ideal é igual ou superior a 1 (um)**.

- A Requerente apresenta **cenário abaixo do ideal**.

57. O **Indicador de Liquidez Corrente** mede a capacidade de quitação das obrigações com vencimento em curto prazo (registradas nos Passivo Circulante), utilizando-se dos disponíveis e realizáveis em mesmo período (registrados no Ativo Circulante), cujo **cenário ideal é igual ou superior a 1 (um)**.

- A Requerente apresenta **cenário ideal**.

58. Utilizando-se da mesma metodologia do Indicador de Liquidez Corrente, no entanto, desconsiderando os Estoques, o **Indicador de Liquidez Seca**, demonstra o valor real da liquidez do Ativo Circulante, independente se os itens estocados foram utilizados e/ou vendidos.

- A Requerente apresenta **cenário abaixo do ideal**.

59. Ao analisar a liquidez, sem levar em conta as estimativas de vencimento e recebimento, o **Indicador de Liquidez Geral** demonstra a liquidez do total de dívidas constituídas, ao utilizar todos os direitos (neste cálculo, não se considera os bens imobilizados para liquidação), cujo **cenário ideal é igual ou superior a 1 (um)**.

- A Requerente apresenta **cenário abaixo do ideal**.

60. O Índice de **Endividamento Geral** demonstra o percentual que as dívidas constituídas representam de seus ativos totais, sendo

Fone: +55 11 3211-3010 / Fax: +55 11 3255-3727
R. Major Quedinho, 111 - 18º andar • Centro
01050-030 • São Paulo/SP
lasproconsultores.com.br

Fone: + 39-02 79 47 65 / Fax: + 39-02 78 44 97
Via Visconti di Modrone nº 8/10
20122 • Milão/Itália
edoardoricci.it

Este documento é cópia do original, assinado digitalmente por ORESTE NESTOR DE SOUZA LASPRO e Tribunal de Justica do Estado de Sao Paulo, protocolado em 02/10/2023 às 20:29 , sob o número WSRV23700129610
Para conferir o original, acesse o site https://esaj.tjsp.jus.br/pastadigital/pg/abrirConferenciaDocumento.do, informe o processo 1001164-82.2023.8.26.0549 e código B7828F2.

LASPRO
CONSULTORES

consideradas as disponibilidades, recebíveis e bens, onde o **cenário ideal se faz em até 100%, ou seja, quando o total de dívidas é inferior ou igual aos ativos**.

- A Requerente apresenta **cenário abaixo do ideal**.

e. Demonstrativos Contábeis relativos aos exercícios de 2020 a 2022

61. Pela documentação recepcionada, é possível identificar que as Demonstrações Contábeis, utilizadas para análise quando da inicial e reportadas por meio do Laudo de Constatação Prévia (fls. 1942/2104 – autos nº 1000583-67.2023.8.26.0549), **sofreram consideráveis modificações em relação ao laudo apresentado naqueles autos, o que indica a ocorrência de ajustes, razão pela qual deverá a Requerente prestar maiores esclarecimentos sobre o tema, bem como o envio da Demonstração das Mutações do Patrimônio Líquido de 2020 a 2022**.

62. Como exemplo, destacamos os pontos identificados nas páginas a seguir:

Fone: +55 11 3211-3010 / Fax: +55 11 3255-3727
R. Major Quedinho, 111 - 18º andar • Centro
01050-030 • São Paulo/SP
lasproconsultores.com.br

Fone: + 39-02 79 47 65 / Fax: + 39-02 78 44 97
Via Visconti di Modrone nº 8/10
20122 • Milão/Itália
edoardoricci.it

Este documento é cópia do original, assinado digitalmente por ORESTE NESTOR DE SOUZA LASPRO e Tribunal de Justica do Estado de Sao Paulo, protocolado em 02/10/2023 às 20:29 , sob o número WSRV23700129610
Para conferir o original, acesse o site https://esaj.tjsp.jus.br/pastadigital/pg/abrirConferenciaDocumento.do, informe o processo 1001164-82.2023.8.26.0549 e código B7828F2.

LASPRO CONSULTORES

Constatação Prévia:

Balanço Patrimonial (R$)	2020	2021	2022
A T I V O	**35.119.897**	**96.384.063**	**143.555.874**
Ativo Circulante	**27.327.927**	**50.283.642**	**70.278.871**
Ativo Não Circulante	**7.791.970**	**46.100.421**	**73.277.004**
P A S S I V O	**35.119.897**	**96.384.063**	**139.452.104**
Passivo Circulante	**11.891.845**	**23.712.759**	**41.936.444**
Passivo Não Circulante	**11.087.236**	**56.024.207**	**82.196.442**
Patrimônio Líquido	**12.140.816**	**16.647.097**	**15.319.219**
Capital Social	2.485.440	2.485.440	2.485.440
Lucros / Prejuízos Acumulados	4.982.626	9.278.962	12.833.779
Lucros / Prejuízos do Exercício	**4.672.750**	**4.882.695**	**4.103.770**
Check	-	-	-

DRE ACUMULADA (R$)	2020	2021	2022
Receita Bruta	**100.400.468**	**117.306.685**	**140.243.418**
(-) Deduções	- 6.956.480	- 8.566.575	- 10.196.725
Receita Líquida de Vendas	**93.443.988**	**108.740.110**	**130.046.692**
(-) Custo de Mercadorias Vendidas	- 70.264.791	- 78.635.483	- 91.878.447
Lucro Bruto	**23.179.197**	**30.104.626**	**38.168.245**
(-) Despesas Operacionais	**- 16.963.814**	**- 21.813.599**	**- 24.512.108**
Lucro (Prejuízo) Operacional Antes do Resultado Financeiro	**6.215.383**	**8.291.027**	**13.656.137**
(-) Despesas Financeiras	- 2.169.886	- 4.378.176	- 11.316.491
+ Receitas Financeiras	832.727	1.213.735	2.240.707
Resultado antes do IRPJ e CSLL	**4.878.224**	**5.126.586**	**4.580.353**
(-) IRPJ e CSLL	- 205.474	- 243.891	- 476.583
Lucro (Prejuízo) do Exercício	**4.672.750**	**4.882.695**	**4.103.770**

Fls. 981/1106 dos presentes autos:

Balanço Patrimonial (R$)	2020	2021	2022
A T I V O	**25.707.145**	**83.666.849**	**132.247.571**
Ativo Circulante	**18.477.991**	**43.293.018**	**64.699.153**
Ativo Não Circulante	**7.229.154**	**40.373.831**	**67.548.418**
P A S S I V O	**26.239.489**	**83.666.849**	**131.669.485**
Passivo Circulante	**11.892.606**	**24.245.721**	**46.986.367**
Passivo Não Circulante	**11.087.236**	**56.024.207**	**82.196.442**
Patrimônio Líquido	**3.259.647**	**3.396.921**	**2.486.676**
Capital Social	2.485.440	2.485.440	2.485.440
Lucros / Prejuízos Acumulados	15.755	241.863	1.236
Lucros / Prejuízos do Exercício	**758.452**	**669.618**	**995.720**
Check	- 532.344	-	578.086

DRE ACUMULADA (R$)	2020	2021	2022
Receita Bruta	**100.570.372**	**117.511.181**	**140.243.418**
(-) Deduções	- 6.956.480	- 8.566.575	- 10.196.725
Receita Líquida de Vendas	**93.613.892**	**108.944.606**	**130.046.692**
(-) Custo de Mercadorias Vendidas	- 72.537.641	- 83.055.100	- 94.986.498
Lucro Bruto	**21.076.251**	**25.889.506**	**35.060.194**
(-) Despesas Operacionais	**- 18.773.166**	**- 21.816.095**	**- 24.512.108**
Lucro (Prejuízo) Operacional Antes do Resultado Financeiro	**2.303.085**	**4.073.411**	**10.548.086**
(-) Despesas Financeiras	- 2.169.886	- 4.373.637	- 11.316.491
+ Receitas Financeiras	830.727	1.213.735	2.240.707
Resultado antes do IRPJ e CSLL	**963.926**	**913.509**	**1.472.302**
(-) IRPJ e CSLL	- 205.474	- 243.891	- 476.583
Lucro (Prejuízo) do Exercício	**758.452**	**669.618**	**995.720**

Fone: +55 11 3211-3010 / Fax: +55 11 3255-3727
R. Major Quedinho, 111 - 18° andar • Centro
01050-030 • São Paulo/SP
lasproconsultores.com.br

Fone: + 39-02 79 47 65 / Fax: + 39-02 78 44 97
Via Visconti di Modrone n° 8/10
20122 • Milão/Itália
edoardoricci.it

Este documento é cópia do original, assinado digitalmente por ORESTE NESTOR DE SOUZA LASPRO e Tribunal de Justica do Estado de Sao Paulo, protocolado em 02/10/2023 às 20:29 , sob o número WSRV23700129610
Para conferir o original, acesse o site https://esaj.tjsp.jus.br/pastadigital/pg/abrirConferenciaDocumento.do, informe o processo 1001164-82.2023.8.26.0549 e código B7828F2.

LASPRO
CONSULTORES

- **2020**:
  Ativo de R$ 35,1 milhões (trinta e cinco milhões e cem mil reais) passou a totalizar R$ 25,7 milhões (vinte e cinco milhões e setecentos mil reais). Endividamento não apresenta variações expressivas.
  Patrimônio Líquido de R$ 12,1 milhões (doze milhões e cem mil reais) passou a totalizar R$ 3,3 milhões (três milhões e trezentos mil reais).
  Resultado em lucros de R$ 4,7 milhões (quatro milhões e setecentos mil reais), passou a ser de R$ 758,5 mil (setecentos e cinquenta e oito mil e quinhentos reais) em lucros.

- **2021**:
  Ativo de R$ 96,4 milhões (noventa e seis milhões e quatrocentos mil reais) passou a totalizar R$ 83,7 milhões (oitenta e três milhões e setecentos mil reais).
  Endividamento não apresenta variações expressivas.
  Patrimônio Líquido de R$ 16,6 milhões (dezesseis milhões e seiscentos mil reais) passou a totalizar R$ 3,4 milhões (três milhões e quatrocentos mil reais).
  Resultado em lucros de R$ 4,9 milhões (quatro milhões e novecentos mil reais), passou a ser de R$ 669,7 mil (seiscentos e sessenta e nove mil e setecentos reais) em lucros.

- **2022**: Ativo de R$ 143,6 (cento e quarenta e três milhões e seiscentos mil reais) passou a totalizar R$ 132,2 (cento e trinta e dois milhões e duzentos mil reais). Endividamento de R$ 124,1 milhões (cento e vinte e quatro milhões e cem mil reais) passou a totalizar R$ 129,2 milhões (cento e vinte e nove milhões e duzentos mil reais).
  Patrimônio Líquido de R$ 15,3 milhões (quinze milhões e trezentos mil reais) passou a totalizar R$ 2,5 milhões (dois milhões e quinhentos mil reais). Resultado em lucros de R$ 4,1 milhões (quatro milhões e cem mil reais),

Fone: +55 11 3211-3010 / Fax: +55 11 3255-3727
R. Major Quedinho, 111 - 18º andar • Centro
01050-030 • São Paulo/SP
lasproconsultores.com.br

Fone: + 39-02 79 47 65 / Fax: + 39-02 78 44 97
Via Visconti di Modrone nº 8/10
20122 • Milão/Itália
edoardoricci.it

Este documento é cópia do original, assinado digitalmente por ORESTE NESTOR DE SOUZA LASPRO e Tribunal de Justica do Estado de Sao Paulo, protocolado em 02/10/2023 às 20:29 , sob o número WSRV23700129610
Para conferir o original, acesse o site https://esaj.tjsp.jus.br/pastadigital/pg/abrirConferenciaDocumento.do, informe o processo 1001164-82.2023.8.26.0549 e código B7828F2.

LASPRO
CONSULTORES

passou a ser de R$ 995,7 mil (novecentos e noventa e cinco mil e setecentos reais) em lucros.

X. DA CONCLUSÃO

63. Ante todo o exposto, com **base nos documentos contábeis apresentados nestes autos**, constata-se que a Requerente possui **alto endividamento**, em razão das obrigações financeiras.

64. Ao considerar a totalidade de dívidas constituídas até julho de 2023, **seus ativos seriam insuficientes para a cobertura de seu endividamento**, sendo necessária a equalização de seu fluxo de caixa.

65. Não obstante, **observa-se normalidade na operação, além de crescimento no faturamento escriturado, indicando boas expectativas para a atividade empresarial**. Entretanto, a margem residual, após a absorção dos custos, não se revelou suficiente para cobrir os demais gastos operacionais e financeiros incorridos, refletindo no resultado negativo de R$ 21,6 milhões (vinte e um milhões e seiscentos mil reais), somado de janeiro a julho/2023.

66. Ao **excluir o impacto de itens não operacionais**, a exemplo dos juros, depreciações e amortização, o resultado negativo passa a ser de R$ 15,7 milhões (quinze milhões e setecentos mil reais), **permanecendo o cenário de insuficiência na geração de caixa**, advinda da sua atividade principal, a fim de fazer frente as obrigações constituídas até julho/2023.

67. Noutro giro, há de observar que as demonstrações contábeis relativas aos exercícios de 2020 a 2022 sofreram **consideráveis** alterações, **devendo a Requerente *(i)* prestar maiores esclarecimentos a esse**

Fone: +55 11 3211-3010 / Fax: +55 11 3255-3727
R. Major Quedinho, 111 - 18º andar • Centro
01050-030 • São Paulo/SP
lasproconsultores.com.br

Fone: + 39-02 79 47 65 / Fax: + 39-02 78 44 97
Via Visconti di Modrone nº 8/10
20122 • Milão/Itália
edoardoricci.it

Este documento é cópia do original, assinado digitalmente por ORESTE NESTOR DE SOUZA LASPRO e Tribunal de Justica do Estado de Sao Paulo, protocolado em 02/10/2023 às 20:29 , sob o número WSRV23700129610
Para conferir o original, acesse o site https://esaj.tjsp.jus.br/pastadigital/pg/abrirConferenciaDocumento.do, informe o processo 1001164-82.2023.8.26.0549 e código B7828F2.

LASPRO
CONSULTORES

respeito, a fim de demonstrar o que de fato desencadeou os ajustes efetuados nos saldos contábeis, bem como *(ii)* enviar a Demonstração das Mutações do Patrimônio Líquido.

68. Tal esclarecimento se faz necessário em nome da necessária transparência das informações prestadas pela Requerente, uma vez que o conjunto de ativos e passivos, demonstrados por meio do Balanço Patrimonial, tem como **finalidade apontar a posição contábil, econômica e financeira de uma empresa, ou seja, representação estática do patrimônio, em conformidade com as Normas Brasileiras de Contabilidade.**

69. Com relação aos documentos relacionados ao artigo 48, da Lei nº 11.101/2005, **encontram-se pendentes as certidões criminais emitidas pelo E. Tribunal de Justiça do Estado de São Paulo da sede da Requerente, suas filiais, bem como de sua sócia e administradora Mara Edith Lourenço.**

70. Não obstante a ausência de alguns credores ou não seguimento com as sessões de mediações, relevante consignar que, salvo melhor juízo, **nenhum credor manifestou expressamente nos autos apontando eventual desinteresse na mediação extrajudicial com a Requerente**, conforme determinado por Vossa Excelência.

71. Ademais, com o intuito de cientificar este MM. Juízo e demais envolvidos acerca dos desdobramentos da presente Tutela Cautelar Antecedente, esta Perita apresenta o presente Laudo, composto por **31 (trinta e uma) páginas**, com data-base em **29 de setembro de 2023 (sexta-feira)**, levando-se em conta ***(i)*** o escopo de sua nomeação, e ***(ii)*** a concessão do efeito suspensivo pela 2ª instância com relação ao Agravo de Instrumento interposto pelo **Itaú Unibanco S/A**.

Fone: +55 11 3211-3010 / Fax: +55 11 3255-3727
R. Major Quedinho, 111 - 18º andar • Centro
01050-030 • São Paulo/SP
lasproconsultores.com.br

Fone: + 39-02 79 47 65 / Fax: + 39-02 78 44 97
Via Visconti di Modrone nº 8/10
20122 • Milão/Itália
edoardoricci.it

Este documento é cópia do original, assinado digitalmente por ORESTE NESTOR DE SOUZA LASPRO e Tribunal de Justica do Estado de Sao Paulo, protocolado em 02/10/2023 às 20:29 , sob o número WSRV23700129610
Para conferir o original, acesse o site https://esaj.tjsp.jus.br/pastadigital/pg/abrirConferenciaDocumento.do, informe o processo 1001164-82.2023.8.26.0549 e código B7828F2.

LASPRO
CONSULTORES

72. Por fim, esta Perita coloca-se à disposição de Vossa Excelência, da Requerente, dos credores, do Il. representante do Ministério Público e eventuais interessados para quaisquer esclarecimentos adicionais que sejam reputados necessários.

Santa Rosa de Viterbo, 2 de outubro de 2023.

LASPRO CONSULTORES LTDA.
Administradora Judicial
Oreste Nestor de Souza Laspro
OAB/SP n° 98.628

Fone: +55 11 3211-3010 / Fax: +55 11 3255-3727
R. Major Quedinho, 111 - 18° andar • Centro
01050-030 • São Paulo/SP
lasproconsultores.com.br

Fone: + 39-02 79 47 65 / Fax: + 39-02 78 44 97
Via Visconti di Modrone n° 8/10
20122 • Milão/Itália
edoardoricci.it

Este documento é cópia do original, assinado digitalmente por ORESTE NESTOR DE SOUZA LASPRO e Tribunal de Justica do Estado de Sao Paulo, protocolado em 02/10/2023 às 20:29 , sob o número WSRV23700129610
Para conferir o original, acesse o site https://esaj.tjsp.jus.br/pastadigital/pg/abrirConferenciaDocumento.do, informe o processo 1001164-82.2023.8.26.0549 e código B7828F2.

Rafaella Cubero

De: Rafaella Cubero
Enviado em: quinta-feira, 31 de agosto de 2023 08:48
Para: 'Vanderson Maçullo'; LRA - Equipe; Pablo Cerdeira
Cc: Tiago Limongi; Fernando Teixeira; Matheus Barbieri; Oreste Laspro; Marcela Litier; Victor Henrique Santiago; Gabriela Barboza Locher
Assunto: RES: 1.190 - Mara Edith Lourenço (Solar Supermercados) - 1001164-82.2023.8.26.0549 - documentos

Bom dia, Vanderson.

Acuso o recebimento das informações e arquivos.

No mais, fico no aguardo dos demais documentos.

Obrigada.

Ótimo dia.

De: Vanderson Maçullo <vmacullo@gc.com.br>
Enviada em: quinta-feira, 31 de agosto de 2023 05:53
Para: Rafaella Cubero <rafaella.cubero@laspro.com.br>; LRA - Equipe <lra-equipe@gc.com.br>; Pablo Cerdeira <pcerdeira@gc.com.br>
Cc: Tiago Limongi <tiago.limongi@laspro.com.br>; Fernando Teixeira <fernando.teixeira@laspro.com.br>; Matheus Barbieri <matheus.barbieri@laspro.com.br>; Oreste Laspro <oreste.laspro@laspro.com.br>; Marcela Litier <marcela.litier@laspro.com.br>; Victor Henrique Santiago <victor.santiago@laspro.com.br>; Gabriela Barboza Locher

Este documento é cópia do original, assinado digitalmente por ORESTE NESTOR DE SOUZA LASPRO e Tribunal de Justica do Estado de Sao Paulo, protocolado em 02/10/2023 às 20:29 , sob o número WSRV23700129610 .
Para conferir o original, acesse o site https://esaj.tjsp.jus.br/pastadigital/pg/abrirConferenciaDocumento.do, informe o processo 1001164-82.2023.8.26.0549 e código B7828F3.

<gabriela.locher@laspro.com.br>
Assunto: RE: 1.190 - Mara Edith Lourenço (Solar Supermercados) - 1001164-82.2023.8.26.0549 - documentos

Prezada Rafaella, bom dia.

Conforme peticionado, seguem, anexos, os seguintes documentos: a relação integral dos empregados em que constam os respectivos salários; a relação dos bens particulares dos sócios controladores e dos administradores; bem como os extratos atualizados das contas e suas aplicações financeiras.

Estamos aguardando decisão judicial acerca da necessidade de acautelarmos esses documentos em cartório, sob segredo de justiça.

No tocante às demonstrações contábeis solicitadas pela Laspro Consultores, recebi a informação da Triunfae, que presta assessoria financeira, que estão organizando e providenciando em conjunto com o cliente, pretendendo enviar o que está insuficiente até quarta-feira da semana que vem, próximo dia 6/9.

Os balanços são fechados por período e os do 1º e 2º trimestres/2023 foram juntados, no processo judicial, na última segunda-feira, encontrando-se pendente o fechamento especial do mês 07/2023.
As DREs também foram juntadas de janeiro a junho/2023, também faltando do mês 07/2023.
As projeções de fluxo de caixa foram acostadas na última segunda-feira, assim como o relatório de faturamento.

Aproveito a oportunidade para encaminhar, por aqui, as demonstrações contábeis que foram inseridas, no processo, na segunda-feira (quarto arquivo anexo).

Se houver alguma imprecisão, não deixe de nos contatar.

Atenciosamente,

Vanderson Maçullo

De: Rafaella Cubero <rafaella.cubero@laspro.com.br>
Enviado: quarta-feira, 30 de agosto de 2023 18:11
Para: LRA - Equipe <lra-equipe@gc.com.br>; Pablo Cerdeira <pcerdeira@gc.com.br>
Cc: Tiago Limongi <tiago.limongi@laspro.com.br>; Fernando Teixeira <fernando.teixeira@laspro.com.br>; Matheus Barbieri <matheus.barbieri@laspro.com.br>; Oreste

Este documento é cópia do original, assinado digitalmente por ORESTE NESTOR DE SOUZA LASPRO e Tribunal de Justica do Estado de Sao Paulo, protocolado em 02/10/2023 às 20:29 , sob o número WSRV23700129610 .
Para conferir o original, acesse o site https://esaj.tjsp.jus.br/pastadigital/pg/abrirConferenciaDocumento.do, informe o processo 1001164-82.2023.8.26.0549 e código B7828F3.

Laspro <oreste.laspro@laspro.com.br>; Marcela Litier <marcela.litier@laspro.com.br>; Victor Henrique Santiago <victor.santiago@laspro.com.br>; Gabriela Barboza Locher <gabriela.locher@laspro.com.br>
Assunto: 1.190 - Mara Edith Lourenço (Solar Supermercados) - 1001164-82.2023.8.26.0549 - documentos

Prezados(as), boa tarde.

Espero encontrá-los bem.

Como é v. conhecimento, a **Laspro Consultores Ltda** fora nomeada como perita, para auxílio, nos autos da tutela nº 1001164-82.2023.8.26.0549, na fiscalização da regularidade do procedimento de mediação e das propostas e eventuais acordos celebrados pela Mara Edith Lourenço & Cia LTDA com os credores.

Nesse sentido, tomamos conhecimento da emenda à inicial realizada por vocês no dia 28/08/2023, com respectiva juntada, segundo consta, dos seguintes documentos:

(i) extratos bancários e documentos de prestações de contas, relativos ao contrato celebrado com a M3F;

(ii) aqueles solicitados pela decisão de fls. 185/191 - itens 5.1.1, 5.1.2, 5.1.3, 5.1.4 , 5.1.5, 5.1.6 e 5.2;

(iii) relativos ao artigo 51, da LRF;

No entanto, conforme narrado por vocês na petição, a relação integral dos empregados em que constam os respectivos salários; a relação dos bens particulares dos sócios controladores e dos administradores, bem como os extratos atualizados das contas e suas aplicações financeiras, seriam enviados para nós, administrativamente.

Por isso, serve o presente e-mail para questioná-los a respeito da documentação citada, tendo em vista que, até o momento, não recebemos.

Adicionalmente, às fls. 216/222 daqueles autos, havíamos solicitado a seguinte documentação:

- Balanços patrimoniais, demonstração de resultados acumulados, demonstração do resultado e relatório gerencial de fluxo, todos desde o mês de fevereiro de 2.023 a julho de 2.023;
- Projeção do fluxo de caixa;
- Livro Razão – de fevereiro de 2.023 até julho de 2.023;
- Relatório de faturamento que sustente o saldo contábil escriturado dos meses de janeiro de 2.023 a julho de 2.023 e qualquer outra documentação apta a comprovar as informações;
- Livro de saído do exercício de 2.023.

Dessa forma, igualmente, reiteramos, a solicitação acima, para o devido encaminhamento.

Ficamos no aguardo, com urgência.

Este documento é cópia do original, assinado digitalmente por ORESTE NESTOR DE SOUZA LASPRO e Tribunal de Justica do Estado de Sao Paulo, protocolado em 02/10/2023 às 20:29 , sob o número WSRV23700129610 .
Para conferir o original, acesse o site https://esaj.tjsp.jus.br/pastadigital/pg/abrirConferenciaDocumento.do, informe o processo 1001164-82.2023.8.26.0549 e código B7828F3.

Qualquer dúvida, não hesitem em nos comunicar.

Muito obrigada.

LASPRO
CONSULTORES

Rafaella Reis Cubero
Advogada

+5511 3211-3010
R. Major Quedinho, 111 - 18° andar Centro • São Paulo/Brasil
Av. dos Autonomistas, 900 - Cj 804 – Sala 1 - K- Torre 1 • São Paulo/Brasil

+39-02 79 47 65 +39-02 78 44 97
Via Visconti di Modrone n° 8/10 - 20122 • Milão/Itália

laspro consultores.com.br

Este documento é cópia do original, assinado digitalmente por ORESTE NESTOR DE SOUZA LASPRO e Tribunal de Justica do Estado de Sao Paulo, protocolado em 02/10/2023 às 20:29 , sob o número WSRV23700129610 .
Para conferir o original, acesse o site https://esaj.tjsp.jus.br/pastadigital/pg/abrirConferenciaDocumento.do, informe o processo 1001164-82.2023.8.26.0549 e código B7828F3.

Protocolo de entrega

Declaramos para os devidos fins que, na data de hoje, estamos entregando um pen drive ao Sr Antonio Carlos dos Santos Quintiliano, CPF 148.380.348-14, representante da empresa Laspro Consultores, contendo os arquivos abaixo referente ao Grupo Solar Supermercados, devidamente assinados pelos representantes legais:

- ✓ Balanço Patrimonial 1º Trimestre / 2023;
- ✓ Balanço Patrimonial 2º Trimestre / 2023;
- ✓ Balanço Patrimonial Especial 07/ 2023;
- ✓ DRE individual referente aos meses de 01/2023 a 07/2023;
- ✓ DRE acumulado referente aos meses de 01/2023 a 07/2023;
- ✓ Faturamento de 01 a 07/2023 referente às filiais 01, 06, 07, 08, 09, 10, 12 e 13;
- ✓ Fluxo de caixa realizado dos anos de 2020, 2021 e 2022, e projetado dos anos de 2023, 2024 e 2025;
- ✓ Livro de Saída individual de 01 a 07/2023 referente às filiais 01, 06, 07, 08, 09, 10, 12 e 13;
- ✓ Livro de Saída geral de 01 a 07/2023 referente às filiais 01, 06, 07, 08, 09, 10, 12 e 13;
- ✓ Resumo de Sped de 01 a 07/2023 referente às filiais 01, 06, 07, 08, 09, 10, 12 e 13;
- ✓ Livro Razão consolidado do 1º e 2º Trimestre / 2023, referente às filiais 01, 06, 07, 08, 09, 10, 12 e 13;
- ✓ Livro Razão por CNPJ de 01 a 07/2023, referente às filiais 01, 06, 07, 08, 09, 10, 12 e 13.

Santa Rosa de Viterbo, 18 de setembro de 2023.

Este documento é cópia do original, assinado digitalmente por ORESTE NESTOR DE SOUZA LASPRO e Tribunal de Justica do Estado de Sao Paulo, protocolado em 02/10/2023 às 20:29 , sob o número WSRV23700129610
Para conferir o original, acesse o site https://esaj.tjsp.jus.br/pastadigital/pg/abrirConferenciaDocumento.do, informe o processo 1001164-82.2023.8.26.0549 e código B7828F4.

LASPRO
CONSULTORES

DILIGÊNCIA

Mara Edith Lourenço & Cia – Filial 02

CNPJ: 01.523.743/0006-13;

Data: 18.09.2023;

Local: Av. Professora josé Dilermano Ribeiro, nº 370, Jardim Julio Moretti, CEP 14270-000 Cidade Santa Rosa de Viterbo – SP;

Preposto: Antonio Carlos Quintiliano;

A diligência foi conduzida pelo Sr. Denis Fonseca, conforme fotos abaixo:

Visual da empresa

72.1178

Fone: +55 11 3211-3010 / Fax: +55 11 3255-3727
R. Major Quedinho, 111 - 18º andar • Centro
01050-030 • São Paulo/SP
lasproconsultores.com.br

Fone: + 39-02 79 47 65 / Fax: + 39-02 78 44 97
Via Visconti di Modrone nº 8/10
20122 • Milão/Itália
edoardoricci.it

Este documento é cópia do original, assinado digitalmente por ORESTE NESTOR DE SOUZA LASPRO e Tribunal de Justica do Estado de Sao Paulo, protocolado em 02/10/2023 às 20:29 , sob o número WSRV23700129610
Para conferir o original, acesse o site https://esaj.tjsp.jus.br/pastadigital/pg/abrirConferenciaDocumento.do, informe o processo 1001164-82.2023.8.26.0549 e código B7828F5.

LASPRO
CONSULTORES

Área Contabilidade/Financeiro/Compra

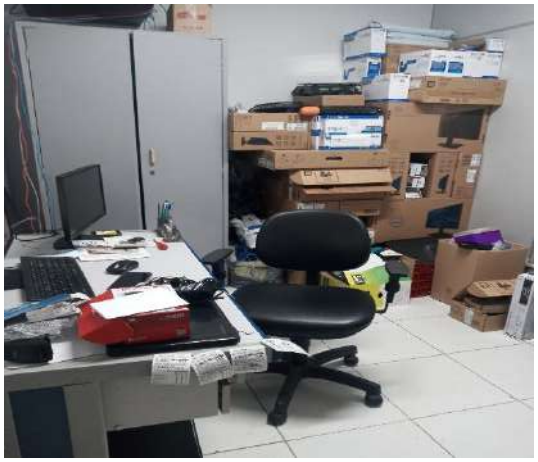

72.1178

Fone: +55 11 3211-3010 / Fax: +55 11 3255-3727
R. Major Quedinho, 111 - 18º andar • Centro
01050-030 • São Paulo/SP
lasproconsultores.com.br

Fone: + 39-02 79 47 65 / Fax: + 39-02 78 44 97
Via Visconti di Modrone nº 8/10
20122 • Milão/Itália
edoardoricci.it

Este documento é cópia do original, assinado digitalmente por ORESTE NESTOR DE SOUZA LASPRO e Tribunal de Justica do Estado de Sao Paulo, protocolado em 02/10/2023 às 20:29 , sob o número WSRV23700129610
Para conferir o original, acesse o site https://esaj.tjsp.jus.br/pastadigital/pg/abrirConferenciaDocumento.do, informe o processo 1001164-82.2023.8.26.0549 e código B7828F5.

LASPRO
CONSULTORES

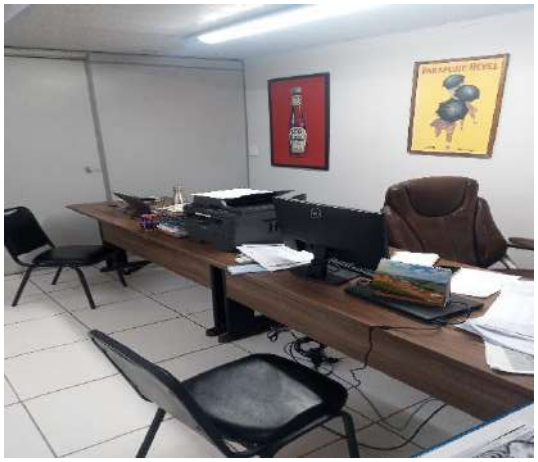

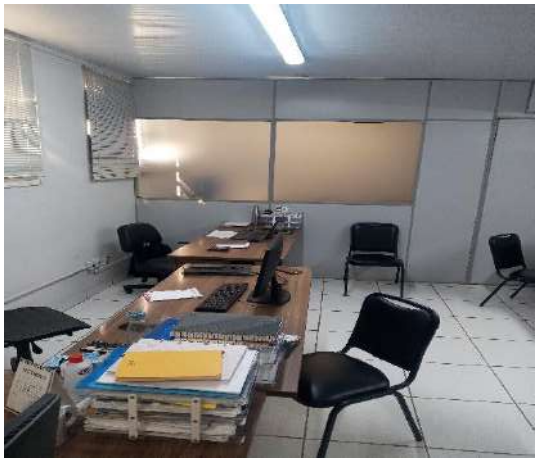

72.1178

Fone: +55 11 3211-3010 / Fax: +55 11 3255-3727
R. Major Quedinho, 111 - 18º andar • Centro
01050-030 • São Paulo/SP
lasproconsultores.com.br

Fone: + 39-02 79 47 65 / Fax: + 39-02 78 44 97
Via Visconti di Modrone nº 8/10
20122 • Milão/Itália
edoardoricci.it

Este documento é cópia do original, assinado digitalmente por ORESTE NESTOR DE SOUZA LASPRO e Tribunal de Justica do Estado de Sao Paulo, protocolado em 02/10/2023 às 20:29 , sob o número WSRV23700129610
Para conferir o original, acesse o site https://esaj.tjsp.jus.br/pastadigital/pg/abrirConferenciaDocumento.do, informe o processo 1001164-82.2023.8.26.0549 e código B7828F5.

LASPRO
CONSULTORES

Área Adega

Área Padaria

Área Rotisseria/Laticínios

72.1178

Fone: +55 11 3211-3010 / Fax: +55 11 3255-3727
R. Major Quedinho, 111 - 18º andar • Centro
01050-030 • São Paulo/SP
lasproconsultores.com.br

Fone: + 39-02 79 47 65 / Fax: + 39-02 78 44 97
Via Visconti di Modrone nº 8/10
20122 • Milão/Itália
edoardoricci.it

Este documento é cópia do original, assinado digitalmente por ORESTE NESTOR DE SOUZA LASPRO e Tribunal de Justica do Estado de Sao Paulo, protocolado em 02/10/2023 às 20:29 , sob o número WSRV23700129610
Para conferir o original, acesse o site https://esaj.tjsp.jus.br/pastadigital/pg/abrirConferenciaDocumento.do, informe o processo 1001164-82.2023.8.26.0549 e código B7828F5.

LASPRO
CONSULTORES

Área Refrigerantes

Área Açougue/Frios

Área Hortifruti

72.1178

Fone: +55 11 3211-3010 / Fax: +55 11 3255-3727
R. Major Quedinho, 111 - 18º andar • Centro
01050-030 • São Paulo/SP
lasproconsultores.com.br

Fone: + 39-02 79 47 65 / Fax: + 39-02 78 44 97
Via Visconti di Modrone nº 8/10
20122 • Milão/Itália
edoardoricci.it

Este documento é cópia do original, assinado digitalmente por ORESTE NESTOR DE SOUZA LASPRO e Tribunal de Justica do Estado de Sao Paulo, protocolado em 02/10/2023 às 20:29 , sob o número WSRV23700129610
Para conferir o original, acesse o site https://esaj.tjsp.jus.br/pastadigital/pg/abrirConferenciaDocumento.do, informe o processo 1001164-82.2023.8.26.0549 e código B7828F5.

LASPRO
CONSULTORES

Área Gondolas

72.1178

Fone: +55 11 3211-3010 / Fax: +55 11 3255-3727
R. Major Quedinho, 111 - 18º andar • Centro
01050-030 • São Paulo/SP
lasproconsultores.com.br

Fone: + 39-02 79 47 65 / Fax: + 39-02 78 44 97
Via Visconti di Modrone nº 8/10
20122 • Milão/Itália
edoardoricci.it

Este documento é cópia do original, assinado digitalmente por ORESTE NESTOR DE SOUZA LASPRO e Tribunal de Justica do Estado de Sao Paulo, protocolado em 02/10/2023 às 20:29 , sob o número WSRV23700129610
Para conferir o original, acesse o site https://esaj.tjsp.jus.br/pastadigital/pg/abrirConferenciaDocumento.do, informe o processo 1001164-82.2023.8.26.0549 e código B7828F5.

LASPRO
CONSULTORES

Área dos Caixas

72.1178

Fone: +55 11 3211-3010 / Fax: +55 11 3255-3727
R. Major Quedinho, 111 - 18º andar • Centro
01050-030 • São Paulo/SP
lasproconsultores.com.br

Fone: + 39-02 79 47 65 / Fax: + 39-02 78 44 97
Via Visconti di Modrone nº 8/10
20122 • Milão/Itália
edoardoricci.it

Este documento é cópia do original, assinado digitalmente por ORESTE NESTOR DE SOUZA LASPRO e Tribunal de Justica do Estado de Sao Paulo, protocolado em 02/10/2023 às 20:29 , sob o número WSRV23700129610
Para conferir o original, acesse o site https://esaj.tjsp.jus.br/pastadigital/pg/abrirConferenciaDocumento.do, informe o processo 1001164-82.2023.8.26.0549 e código B7828F5.

LASPRO
CONSULTORES

Área Restaurante

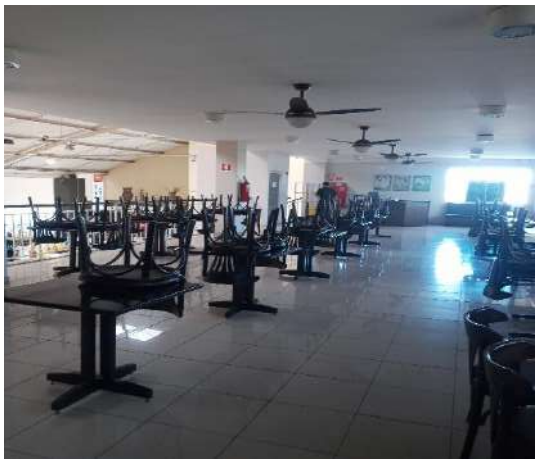

72.1178

Fone: +55 11 3211-3010 / Fax: +55 11 3255-3727
R. Major Quedinho, 111 - 18º andar • Centro
01050-030 • São Paulo/SP
lasproconsultores.com.br

Fone: + 39-02 79 47 65 / Fax: + 39-02 78 44 97
Via Visconti di Modrone nº 8/10
20122 • Milão/Itália
edoardoricci.it

Este documento é cópia do original, assinado digitalmente por ORESTE NESTOR DE SOUZA LASPRO e Tribunal de Justica do Estado de Sao Paulo, protocolado em 02/10/2023 às 20:29 , sob o número WSRV23700129610
Para conferir o original, acesse o site https://esaj.tjsp.jus.br/pastadigital/pg/abrirConferenciaDocumento.do, informe o processo 1001164-82.2023.8.26.0549 e código B7828F5.

LASPRO
CONSULTORES

Área Estoque

72.1178

Fone: +55 11 3211-3010 / Fax: +55 11 3255-3727
R. Major Quedinho, 111 - 18º andar • Centro
01050-030 • São Paulo/SP
lasproconsultores.com.br

Fone: + 39-02 79 47 65 / Fax: + 39-02 78 44 97
Via Visconti di Modrone nº 8/10
20122 • Milão/Itália
edoardoricci.it

Este documento é cópia do original, assinado digitalmente por ORESTE NESTOR DE SOUZA LASPRO e Tribunal de Justica do Estado de Sao Paulo, protocolado em 02/10/2023 às 20:29 , sob o número WSRV23700129610
Para conferir o original, acesse o site https://esaj.tjsp.jus.br/pastadigital/pg/abrirConferenciaDocumento.do, informe o processo 1001164-82.2023.8.26.0549 e código B7828F5.

LASPRO
CONSULTORES

Área Câmara Fria

Área produção padaria

72.1178

Fone: +55 11 3211-3010 / Fax: +55 11 3255-3727
R. Major Quedinho, 111 - 18º andar • Centro
01050-030 • São Paulo/SP
lasproconsultores.com.br

Fone: + 39-02 79 47 65 / Fax: + 39-02 78 44 97
Via Visconti di Modrone nº 8/10
20122 • Milão/Itália
edoardoricci.it

Este documento é cópia do original, assinado digitalmente por ORESTE NESTOR DE SOUZA LASPRO e Tribunal de Justica do Estado de Sao Paulo, protocolado em 02/10/2023 às 20:29 , sob o número WSRV23700129610
Para conferir o original, acesse o site https://esaj.tjsp.jus.br/pastadigital/pg/abrirConferenciaDocumento.do, informe o processo 1001164-82.2023.8.26.0549 e código B7828F5.

LASPRO
CONSULTORES

Entrada/Saida Recebimentos

Armário dos empregados

Relógio de Ponto

Preposto: Antonio Carlos Quintiliano

72.1178

Fone: +55 11 3211-3010 / Fax: +55 11 3255-3727
R. Major Quedinho, 111 - 18º andar • Centro
01050-030 • São Paulo/SP
lasproconsultores.com.br

Fone: + 39-02 79 47 65 / Fax: + 39-02 78 44 97
Via Visconti di Modrone nº 8/10
20122 • Milão/Itália
edoardoricci.it

Este documento é cópia do original, assinado digitalmente por ORESTE NESTOR DE SOUZA LASPRO e Tribunal de Justica do Estado de Sao Paulo, protocolado em 02/10/2023 às 20:29 , sob o número WSRV23700129610
Para conferir o original, acesse o site https://esaj.tjsp.jus.br/pastadigital/pg/abrirConferenciaDocumento.do, informe o processo 1001164-82.2023.8.26.0549 e código B7828F5.

LASPRO
CONSULTORES

Mara Edith Lourenço & Cia. – Filial 01

CNPJ: 01.523.743/0004-51;

Data: 18.09.2023;

Local: Rua Caetano Eleutério, nº 457, Jardim Petrópolis, CEP 14270-00
Cidade Santa Rosa de Viterbo – São Paulo;

Preposto: Antonio Carlos Quintiliano;

A diligência foi conduzida pelo Sr. Denis Fonseca, conforme fotos abaixo:

Faixa/entrada da Empresa

72.1178

Este documento é cópia do original, assinado digitalmente por ORESTE NESTOR DE SOUZA LASPRO e Tribunal de Justica do Estado de Sao Paulo, protocolado em 02/10/2023 às 20:29 , sob o número WSRV23700129610
Para conferir o original, acesse o site https://esaj.tjsp.jus.br/pastadigital/pg/abrirConferenciaDocumento.do, informe o processo 1001164-82.2023.8.26.0549 e código B7828F5.

LASPRO
CONSULTORES

Preposto: Antonio Carlos Quintiliano

72.1178

Fone: +55 11 3211-3010 / Fax: +55 11 3255-3727
R. Major Quedinho, 111 - 18º andar • Centro
01050-030 • São Paulo/SP
lasproconsultores.com.br

Fone: + 39-02 79 47 65 / Fax: + 39-02 78 44 97
Via Visconti di Modrone nº 8/10
20122 • Milão/Itália
edoardoricci.it

Este documento é cópia do original, assinado digitalmente por ORESTE NESTOR DE SOUZA LASPRO e Tribunal de Justica do Estado de Sao Paulo, protocolado em 02/10/2023 às 20:29 , sob o número WSRV23700129610
Para conferir o original, acesse o site https://esaj.tjsp.jus.br/pastadigital/pg/abrirConferenciaDocumento.do, informe o processo 1001164-82.2023.8.26.0549 e código B7828F5.

LASPRO
CONSULTORES

Mara Edith Lourenço & Cia – Matriz

CNPJ: 01.523.743/0001-09

Data: 18.09.2023

Local: Av. Professora Luiza Garcia Ribeiro, nº 489, Conj. Habitacional Liliana Urtiaga Andreazza, CEP 14270-000 Cidade Santa Rosa de Viterbo - SP

Preposto: Antonio Carlos Quintiliano

A diligência foi conduzida pelo Sr. Denis Fonseca, conforme fotos:

Visual da empresa

72.1178

Este documento é cópia do original, assinado digitalmente por ORESTE NESTOR DE SOUZA LASPRO e Tribunal de Justica do Estado de Sao Paulo, protocolado em 02/10/2023 às 20:29 , sob o número WSRV23700129610
Para conferir o original, acesse o site https://esaj.tjsp.jus.br/pastadigital/pg/abrirConferenciaDocumento.do, informe o processo 1001164-82.2023.8.26.0549 e código B7828F5.

LASPRO
CONSULTORES

Área Frios/Laticínios

Área Açougue/Churrasco

Área Hortifruti/Cereais

72.1178

Fone: +55 11 3211-3010 / Fax: +55 11 3255-3727
R. Major Quedinho, 111 - 18º andar • Centro
01050-030 • São Paulo/SP
lasproconsultores.com.br

Fone: + 39-02 79 47 65 / Fax: + 39-02 78 44 97
Via Visconti di Modrone nº 8/10
20122 • Milão/Itália
edoardoricci.it

Este documento é cópia do original, assinado digitalmente por ORESTE NESTOR DE SOUZA LASPRO e Tribunal de Justica do Estado de Sao Paulo, protocolado em 02/10/2023 às 20:29 , sob o número WSRV23700129610
Para conferir o original, acesse o site https://esaj.tjsp.jus.br/pastadigital/pg/abrirConferenciaDocumento.do, informe o processo 1001164-82.2023.8.26.0549 e código B7828F5.

LASPRO
CONSULTORES

Área Gondolas

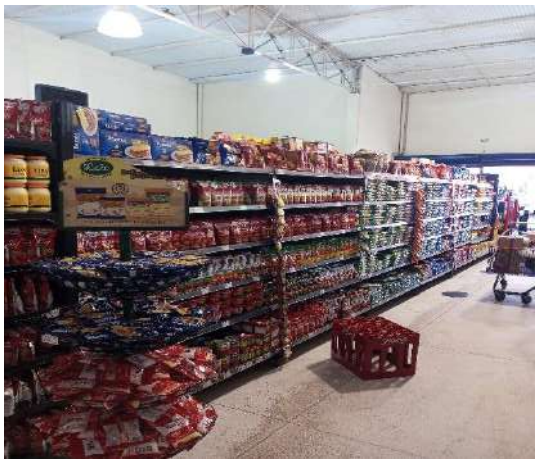

72.1178

Fone: +55 11 3211-3010 / Fax: +55 11 3255-3727
R. Major Quedinho, 111 - 18º andar • Centro
01050-030 • São Paulo/SP
lasproconsultores.com.br

Fone: + 39-02 79 47 65 / Fax: + 39-02 78 44 97
Via Visconti di Modrone nº 8/10
20122 • Milão/Itália
edoardoricci.it

Este documento é cópia do original, assinado digitalmente por ORESTE NESTOR DE SOUZA LASPRO e Tribunal de Justica do Estado de Sao Paulo, protocolado em 02/10/2023 às 20:29 , sob o número WSRV23700129610
Para conferir o original, acesse o site https://esaj.tjsp.jus.br/pastadigital/pg/abrirConferenciaDocumento.do, informe o processo 1001164-82.2023.8.26.0549 e código B7828F5.

LASPRO
CONSULTORES

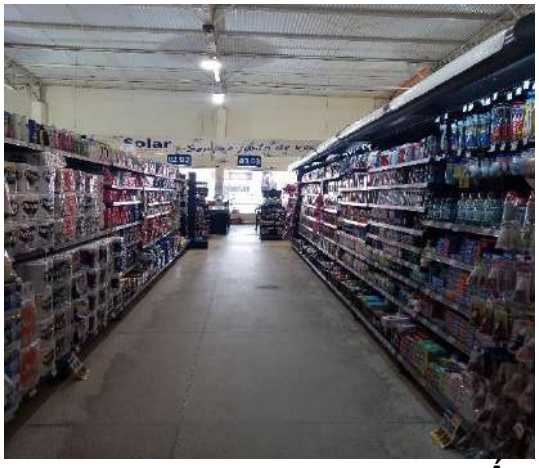

Área dos Caixas

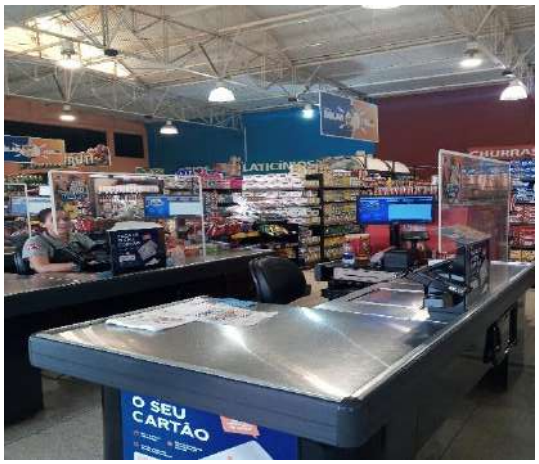

72.1178

Fone: +55 11 3211-3010 / Fax: +55 11 3255-3727
R. Major Quedinho, 111 - 18º andar • Centro
01050-030 • São Paulo/SP
lasproconsultores.com.br

Fone: + 39-02 79 47 65 / Fax: + 39-02 78 44 97
Via Visconti di Modrone nº 8/10
20122 • Milão/Itália
edoardoricci.it

Este documento é cópia do original, assinado digitalmente por ORESTE NESTOR DE SOUZA LASPRO e Tribunal de Justica do Estado de Sao Paulo, protocolado em 02/10/2023 às 20:29 , sob o número WSRV23700129610
Para conferir o original, acesse o site https://esaj.tjsp.jus.br/pastadigital/pg/abrirConferenciaDocumento.do, informe o processo 1001164-82.2023.8.26.0549 e código B7828F5.

LASPRO
CONSULTORES

Área Estoque

72.1178

Fone: +55 11 3211-3010 / Fax: +55 11 3255-3727
R. Major Quedinho, 111 - 18º andar • Centro
01050-030 • São Paulo/SP
lasproconsultores.com.br

Fone: + 39-02 79 47 65 / Fax: + 39-02 78 44 97
Via Visconti di Modrone nº 8/10
20122 • Milão/Itália
edoardoricci.it

Este documento é cópia do original, assinado digitalmente por ORESTE NESTOR DE SOUZA LASPRO e Tribunal de Justica do Estado de Sao Paulo, protocolado em 02/10/2023 às 20:29 , sob o número WSRV23700129610
Para conferir o original, acesse o site https://esaj.tjsp.jus.br/pastadigital/pg/abrirConferenciaDocumento.do, informe o processo 1001164-82.2023.8.26.0549 e código B7828F5.

LASPRO
CONSULTORES

Área Câmara Fria

72.1178

Fone: +55 11 3211-3010 / Fax: +55 11 3255-3727
R. Major Quedinho, 111 - 18º andar • Centro
01050-030 • São Paulo/SP
lasproconsultores.com.br

Fone: + 39-02 79 47 65 / Fax: + 39-02 78 44 97
Via Visconti di Modrone nº 8/10
20122 • Milão/Itália
edoardoricci.it

Este documento é cópia do original, assinado digitalmente por ORESTE NESTOR DE SOUZA LASPRO e Tribunal de Justica do Estado de Sao Paulo, protocolado em 02/10/2023 às 20:29 , sob o número WSRV23700129610
Para conferir o original, acesse o site https://esaj.tjsp.jus.br/pastadigital/pg/abrirConferenciaDocumento.do, informe o processo 1001164-82.2023.8.26.0549 e código B7828F5.

LASPRO
CONSULTORES

Entrada/Saída Mercadoria

Relógio de Ponto

Placa Endereço

Preposto: Antonio Carlos Quintiliano

72.1178

Este documento é cópia do original, assinado digitalmente por ORESTE NESTOR DE SOUZA LASPRO e Tribunal de Justica do Estado de Sao Paulo, protocolado em 02/10/2023 às 20:29 , sob o número WSRV23700129610
Para conferir o original, acesse o site https://esaj.tjsp.jus.br/pastadigital/pg/abrirConferenciaDocumento.do, informe o processo 1001164-82.2023.8.26.0549 e código B7828F5.

LASPRO
CONSULTORES

Mara Edith Lourenço & Cia – Matriz

CNPJ: 01.523.743/0007-02

Data: 18.09.2023

Local: Rua 13 de Maio, nº 934 - Centro CEP 13650-000 Cidade Santa Cruz das Palmeiras - SP

Preposto: Antonio Carlos Quintiliano

A diligência foi conduzida pelo Sr. Denis Fonseca, conforme fotos:

Visual da empresa

Área Estacionamento

72.1178

Fone: +55 11 3211-3010 / Fax: +55 11 3255-3727
R. Major Quedinho, 111 - 18º andar • Centro
01050-030 • São Paulo/SP
lasproconsultores.com.br

Fone: + 39-02 79 47 65 / Fax: + 39-02 78 44 97
Via Visconti di Modrone nº 8/10
20122 • Milão/Itália
edoardoricci.it

Este documento é cópia do original, assinado digitalmente por ORESTE NESTOR DE SOUZA LASPRO e Tribunal de Justica do Estado de Sao Paulo, protocolado em 02/10/2023 às 20:29 , sob o número WSRV23700129610
Para conferir o original, acesse o site https://esaj.tjsp.jus.br/pastadigital/pg/abrirConferenciaDocumento.do, informe o processo 1001164-82.2023.8.26.0549 e código B7828F5.

LASPRO
CONSULTORES

Áreas da Loja

72.1178

Fone: +55 11 3211-3010 / Fax: +55 11 3255-3727
R. Major Quedinho, 111 - 18º andar • Centro
01050-030 • São Paulo/SP
lasproconsultores.com.br

Fone: + 39-02 79 47 65 / Fax: + 39-02 78 44 97
Via Visconti di Modrone nº 8/10
20122 • Milão/Itália
edoardoricci.it

Este documento é cópia do original, assinado digitalmente por ORESTE NESTOR DE SOUZA LASPRO e Tribunal de Justica do Estado de Sao Paulo, protocolado em 02/10/2023 às 20:29 , sob o número WSRV23700129610
Para conferir o original, acesse o site https://esaj.tjsp.jus.br/pastadigital/pg/abrirConferenciaDocumento.do, informe o processo 1001164-82.2023.8.26.0549 e código B7828F5.

LASPRO
CONSULTORES

Área Gondolas

72.1178

Fone: +55 11 3211-3010 / Fax: +55 11 3255-3727
R. Major Quedinho, 111 - 18º andar • Centro
01050-030 • São Paulo/SP
lasproconsultores.com.br

Fone: + 39-02 79 47 65 / Fax: + 39-02 78 44 97
Via Visconti di Modrone nº 8/10
20122 • Milão/Itália
edoardoricci.it

Este documento é cópia do original, assinado digitalmente por ORESTE NESTOR DE SOUZA LASPRO e Tribunal de Justica do Estado de Sao Paulo, protocolado em 02/10/2023 às 20:29 , sob o número WSRV23700129610
Para conferir o original, acesse o site https://esaj.tjsp.jus.br/pastadigital/pg/abrirConferenciaDocumento.do, informe o processo 1001164-82.2023.8.26.0549 e código B7828F5.

LASPRO
CONSULTORES

72.1178

Fone: +55 11 3211-3010 / Fax: +55 11 3255-3727
R. Major Quedinho, 111 - 18º andar • Centro
01050-030 • São Paulo/SP
lasproconsultores.com.br

Fone: + 39-02 79 47 65 / Fax: + 39-02 78 44 97
Via Visconti di Modrone nº 8/10
20122 • Milão/Itália
edoardoricci.it

Este documento é cópia do original, assinado digitalmente por ORESTE NESTOR DE SOUZA LASPRO e Tribunal de Justica do Estado de Sao Paulo, protocolado em 02/10/2023 às 20:29 , sob o número WSRV23700129610
Para conferir o original, acesse o site https://esaj.tjsp.jus.br/pastadigital/pg/abrirConferenciaDocumento.do, informe o processo 1001164-82.2023.8.26.0549 e código B7828F5.

LASPRO
CONSULTORES

Área dos Caixas

Área Loja Doce

Relógio de Ponto

72.1178

Fone: +55 11 3211-3010 / Fax: +55 11 3255-3727
R. Major Quedinho, 111 - 18º andar • Centro
01050-030 • São Paulo/SP
lasproconsultores.com.br

Fone: + 39-02 79 47 65 / Fax: + 39-02 78 44 97
Via Visconti di Modrone nº 8/10
20122 • Milão/Itália
edoardoricci.it

Este documento é cópia do original, assinado digitalmente por ORESTE NESTOR DE SOUZA LASPRO e Tribunal de Justica do Estado de Sao Paulo, protocolado em 02/10/2023 às 20:29 , sob o número WSRV23700129610
Para conferir o original, acesse o site https://esaj.tjsp.jus.br/pastadigital/pg/abrirConferenciaDocumento.do, informe o processo 1001164-82.2023.8.26.0549 e código B7828F5.

LASPRO
CONSULTORES

Área Restaurante

Área Estoque

72.1178

Fone: +55 11 3211-3010 / Fax: +55 11 3255-3727
R. Major Quedinho, 111 - 18º andar • Centro
01050-030 • São Paulo/SP
lasproconsultores.com.br

Fone: + 39-02 79 47 65 / Fax: + 39-02 78 44 97
Via Visconti di Modrone nº 8/10
20122 • Milão/Itália
edoardoricci.it

Este documento é cópia do original, assinado digitalmente por ORESTE NESTOR DE SOUZA LASPRO e Tribunal de Justica do Estado de Sao Paulo, protocolado em 02/10/2023 às 20:29 , sob o número WSRV23700129610
Para conferir o original, acesse o site https://esaj.tjsp.jus.br/pastadigital/pg/abrirConferenciaDocumento.do, informe o processo 1001164-82.2023.8.26.0549 e código B7828F5.

LASPRO
CONSULTORES

72.1178

Fone: +55 11 3211-3010 / Fax: +55 11 3255-3727
R. Major Quedinho, 111 - 18º andar • Centro
01050-030 • São Paulo/SP
lasproconsultores.com.br

Fone: + 39-02 79 47 65 / Fax: + 39-02 78 44 97
Via Visconti di Modrone nº 8/10
20122 • Milão/Itália
edoardoricci.it

Este documento é cópia do original, assinado digitalmente por ORESTE NESTOR DE SOUZA LASPRO e Tribunal de Justica do Estado de Sao Paulo, protocolado em 02/10/2023 às 20:29 , sob o número WSRV23700129610
Para conferir o original, acesse o site https://esaj.tjsp.jus.br/pastadigital/pg/abrirConferenciaDocumento.do, informe o processo 1001164-82.2023.8.26.0549 e código B7828F5.

LASPRO
CONSULTORES

Área Câmara Fria

72.1178

Fone: +55 11 3211-3010 / Fax: +55 11 3255-3727
R. Major Quedinho, 111 - 18º andar • Centro
01050-030 • São Paulo/SP
lasproconsultores.com.br

Fone: + 39-02 79 47 65 / Fax: + 39-02 78 44 97
Via Visconti di Modrone nº 8/10
20122 • Milão/Itália
edoardoricci.it

Este documento é cópia do original, assinado digitalmente por ORESTE NESTOR DE SOUZA LASPRO e Tribunal de Justica do Estado de Sao Paulo, protocolado em 02/10/2023 às 20:29 , sob o número WSRV23700129610
Para conferir o original, acesse o site https://esaj.tjsp.jus.br/pastadigital/pg/abrirConferenciaDocumento.do, informe o processo 1001164-82.2023.8.26.0549 e código B7828F5.

LASPRO
CONSULTORES

Área Produção da Padaria

Preposto: Antonio Carlos Quintiliano

72.1178

Fone: +55 11 3211-3010 / Fax: +55 11 3255-3727
R. Major Quedinho, 111 - 18º andar • Centro
01050-030 • São Paulo/SP
lasproconsultores.com.br

Fone: + 39-02 79 47 65 / Fax: + 39-02 78 44 97
Via Visconti di Modrone nº 8/10
20122 • Milão/Itália
edoardoricci.it

Este documento é cópia do original, assinado digitalmente por ORESTE NESTOR DE SOUZA LASPRO e Tribunal de Justica do Estado de Sao Paulo, protocolado em 02/10/2023 às 20:29 , sob o número WSRV23700129610
Para conferir o original, acesse o site https://esaj.tjsp.jus.br/pastadigital/pg/abrirConferenciaDocumento.do, informe o processo 1001164-82.2023.8.26.0549 e código B7828F5.

LASPRO
CONSULTORES

72.1178

Fone: +55 11 3211-3010 / Fax: +55 11 3255-3727
R. Major Quedinho, 111 - 18º andar • Centro
01050-030 • São Paulo/SP
lasproconsultores.com.br

Fone: + 39-02 79 47 65 / Fax: + 39-02 78 44 97
Via Visconti di Modrone nº 8/10
20122 • Milão/Itália
edoardoricci.it

Este documento é cópia do original, assinado digitalmente por ORESTE NESTOR DE SOUZA LASPRO e Tribunal de Justica do Estado de Sao Paulo, protocolado em 02/10/2023 às 20:29 , sob o número WSRV23700129610
Para conferir o original, acesse o site https://esaj.tjsp.jus.br/pastadigital/pg/abrirConferenciaDocumento.do, informe o processo 1001164-82.2023.8.26.0549 e código B7828F5.

LASPRO
CONSULTORES

Mara Edith Lourenço & Cia – Filial 04

CNPJ: 01.523.743/0008-85

Data: 18.09.2023

Local: Rua XV de Novembro nº 1145 Centro CEP 13650-000 Cidade Santa Cruz das Palmeiras - SP

Preposto: Antonio Carlos Quintiliano

A diligência foi conduzida pelo Sr. Denis Fonseca, conforme fotos abaixo:

Auto Center Solar

72.1178

Fone: +55 11 3211-3010 / Fax: +55 11 3255-3727
R. Major Quedinho, 111 - 18º andar • Centro
01050-030 • São Paulo/SP
lasproconsultores.com.br

Fone: + 39-02 79 47 65 / Fax: + 39-02 78 44 97
Via Visconti di Modrone nº 8/10
20122 • Milão/Itália
edoardoricci.it

Este documento é cópia do original, assinado digitalmente por ORESTE NESTOR DE SOUZA LASPRO e Tribunal de Justica do Estado de Sao Paulo, protocolado em 02/10/2023 às 20:29 , sob o número WSRV23700129610
Para conferir o original, acesse o site https://esaj.tjsp.jus.br/pastadigital/pg/abrirConferenciaDocumento.do, informe o processo 1001164-82.2023.8.26.0549 e código B7828F5.

LASPRO
CONSULTORES

72.1178

Fone: +55 11 3211-3010 / Fax: +55 11 3255-3727
R. Major Quedinho, 111 - 18º andar • Centro
01050-030 • São Paulo/SP
lasproconsultores.com.br

Fone: + 39-02 79 47 65 / Fax: + 39-02 78 44 97
Via Visconti di Modrone nº 8/10
20122 • Milão/Itália
edoardoricci.it

Este documento é cópia do original, assinado digitalmente por ORESTE NESTOR DE SOUZA LASPRO e Tribunal de Justica do Estado de Sao Paulo, protocolado em 02/10/2023 às 20:29 , sob o número WSRV23700129610
Para conferir o original, acesse o site https://esaj.tjsp.jus.br/pastadigital/pg/abrirConferenciaDocumento.do, informe o processo 1001164-82.2023.8.26.0549 e código B7828F5.

LASPRO
CONSULTORES

Área Gerencia

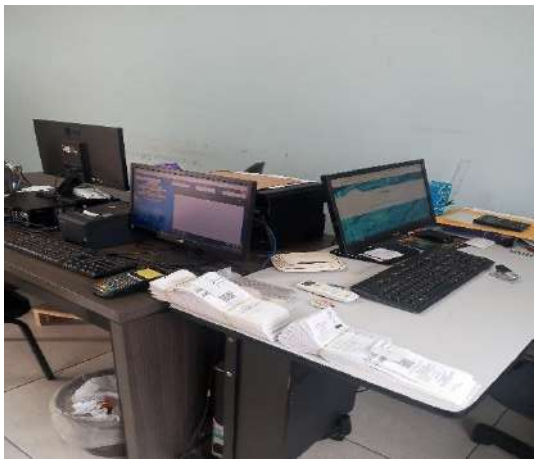

Área Lavagem / Troca de Óleo

72.1178

Fone: +55 11 3211-3010 / Fax: +55 11 3255-3727
R. Major Quedinho, 111 - 18º andar • Centro
01050-030 • São Paulo/SP
lasproconsultores.com.br

Fone: + 39-02 79 47 65 / Fax: + 39-02 78 44 97
Via Visconti di Modrone nº 8/10
20122 • Milão/Itália
edoardoricci.it

Este documento é cópia do original, assinado digitalmente por ORESTE NESTOR DE SOUZA LASPRO e Tribunal de Justica do Estado de Sao Paulo, protocolado em 02/10/2023 às 20:29 , sob o número WSRV23700129610
Para conferir o original, acesse o site https://esaj.tjsp.jus.br/pastadigital/pg/abrirConferenciaDocumento.do, informe o processo 1001164-82.2023.8.26.0549 e código B7828F5.

LASPRO
CONSULTORES

Endereço Av XV de Novembro

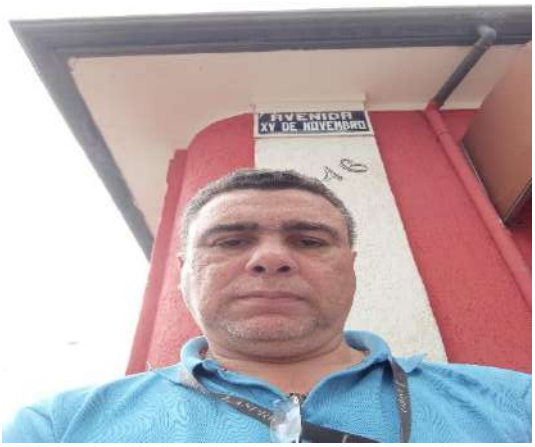

Preposto: Antonio Carlos Quintiliano

72.1178

Fone: +55 11 3211-3010 / Fax: +55 11 3255-3727
R. Major Quedinho, 111 - 18º andar • Centro
01050-030 • São Paulo/SP
lasproconsultores.com.br

Fone: + 39-02 79 47 65 / Fax: + 39-02 78 44 97
Via Visconti di Modrone nº 8/10
20122 • Milão/Itália
edoardoricci.it

Este documento é cópia do original, assinado digitalmente por ORESTE NESTOR DE SOUZA LASPRO e Tribunal de Justica do Estado de Sao Paulo, protocolado em 02/10/2023 às 20:29 , sob o número WSRV23700129610
Para conferir o original, acesse o site https://esaj.tjsp.jus.br/pastadigital/pg/abrirConferenciaDocumento.do, informe o processo 1001164-82.2023.8.26.0549 e código B7828F5.

LASPRO
CONSULTORES

Mara Edith Lourenço & Cia – Filial 05

CNPJ: 01.523.743/0009-66

Data: 18.09.2023

Local: Rua Dr. Neje Farah nº 333 Bela Vista CEP 13720-000 Cidade São José do Rio Pardo – SP

Preposto: Antonio Carlos Quintiliano

A diligência foi conduzida pelo Sr. Denis Fonseca, conforme fotos abaixo:

Faixada da Empresa

72.1178

Fone: +55 11 3211-3010 / Fax: +55 11 3255-3727
R. Major Quedinho, 111 - 18º andar • Centro
01050-030 • São Paulo/SP
lasproconsultores.com.br

Fone: + 39-02 79 47 65 / Fax: + 39-02 78 44 97
Via Visconti di Modrone nº 8/10
20122 • Milão/Itália
edoardoricci.it

Este documento é cópia do original, assinado digitalmente por ORESTE NESTOR DE SOUZA LASPRO e Tribunal de Justica do Estado de Sao Paulo, protocolado em 02/10/2023 às 20:29 , sob o número WSRV23700129610
Para conferir o original, acesse o site https://esaj.tjsp.jus.br/pastadigital/pg/abrirConferenciaDocumento.do, informe o processo 1001164-82.2023.8.26.0549 e código B7828F5.

LASPRO
CONSULTORES

Áreas da Lojas

72.1178

Fone: +55 11 3211-3010 / Fax: +55 11 3255-3727
R. Major Quedinho, 111 - 18º andar • Centro
01050-030 • São Paulo/SP
lasproconsultores.com.br

Fone: + 39-02 79 47 65 / Fax: + 39-02 78 44 97
Via Visconti di Modrone nº 8/10
20122 • Milão/Itália
edoardoricci.it

Este documento é cópia do original, assinado digitalmente por ORESTE NESTOR DE SOUZA LASPRO e Tribunal de Justica do Estado de Sao Paulo, protocolado em 02/10/2023 às 20:29 , sob o número WSRV23700129610
Para conferir o original, acesse o site https://esaj.tjsp.jus.br/pastadigital/pg/abrirConferenciaDocumento.do, informe o processo 1001164-82.2023.8.26.0549 e código B7828F5.

LASPRO
CONSULTORES

72.1178

Fone: +55 11 3211-3010 / Fax: +55 11 3255-3727
R. Major Quedinho, 111 - 18º andar • Centro
01050-030 • São Paulo/SP
lasproconsultores.com.br

Fone: + 39-02 79 47 65 / Fax: + 39-02 78 44 97
Via Visconti di Modrone nº 8/10
20122 • Milão/Itália
edoardoricci.it

Este documento é cópia do original, assinado digitalmente por ORESTE NESTOR DE SOUZA LASPRO e Tribunal de Justica do Estado de Sao Paulo, protocolado em 02/10/2023 às 20:29 , sob o número WSRV23700129610
Para conferir o original, acesse o site https://esaj.tjsp.jus.br/pastadigital/pg/abrirConferenciaDocumento.do, informe o processo 1001164-82.2023.8.26.0549 e código B7828F5.

LASPRO
CONSULTORES

Área Gondolas

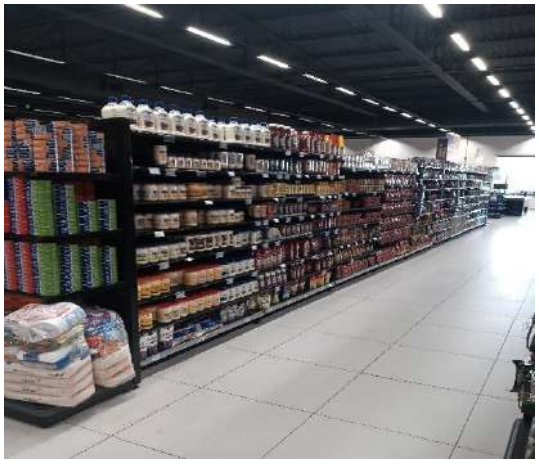

72.1178

Fone: +55 11 3211-3010 / Fax: +55 11 3255-3727
R. Major Quedinho, 111 - 18º andar • Centro
01050-030 • São Paulo/SP
lasproconsultores.com.br

Fone: + 39-02 79 47 65 / Fax: + 39-02 78 44 97
Via Visconti di Modrone nº 8/10
20122 • Milão/Itália
edoardoricci.it

Este documento é cópia do original, assinado digitalmente por ORESTE NESTOR DE SOUZA LASPRO e Tribunal de Justica do Estado de Sao Paulo, protocolado em 02/10/2023 às 20:29 , sob o número WSRV23700129610
Para conferir o original, acesse o site https://esaj.tjsp.jus.br/pastadigital/pg/abrirConferenciaDocumento.do, informe o processo 1001164-82.2023.8.26.0549 e código B7828F5.

LASPRO
CONSULTORES

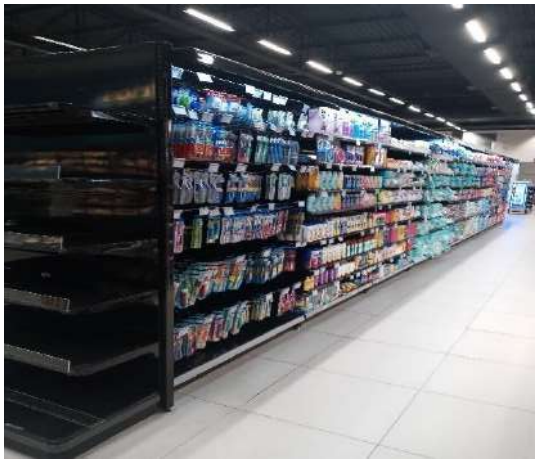

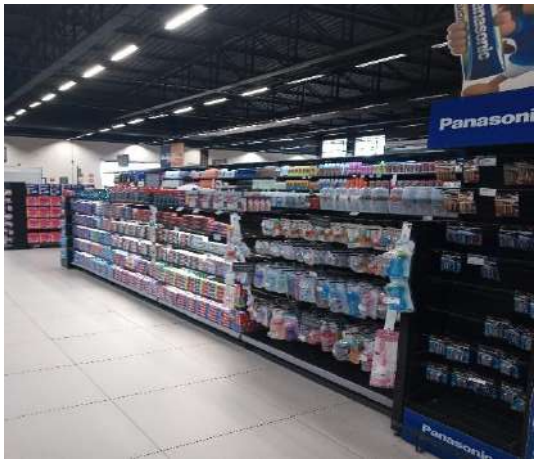

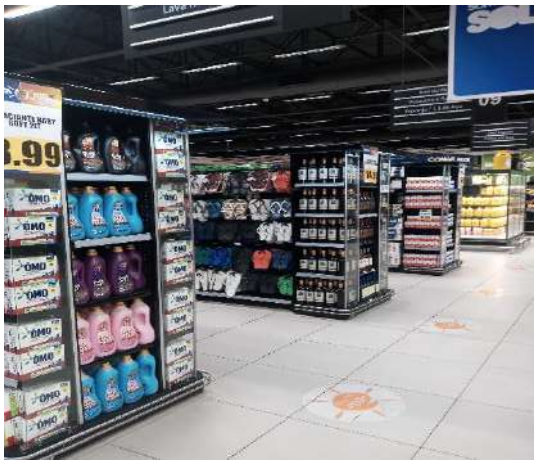

Área dos Caixas

72.1178

Fone: +55 11 3211-3010 / Fax: +55 11 3255-3727
R. Major Quedinho, 111 - 18º andar • Centro
01050-030 • São Paulo/SP
lasproconsultores.com.br

Fone: + 39-02 79 47 65 / Fax: + 39-02 78 44 97
Via Visconti di Modrone nº 8/10
20122 • Milão/Itália
edoardoricci.it

Este documento é cópia do original, assinado digitalmente por ORESTE NESTOR DE SOUZA LASPRO e Tribunal de Justica do Estado de Sao Paulo, protocolado em 02/10/2023 às 20:29 , sob o número WSRV23700129610
Para conferir o original, acesse o site https://esaj.tjsp.jus.br/pastadigital/pg/abrirConferenciaDocumento.do, informe o processo 1001164-82.2023.8.26.0549 e código B7828F5.

LASPRO
CONSULTORES

Área Estoque

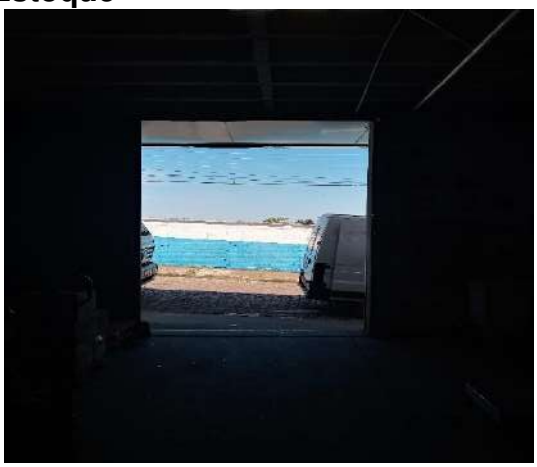

72.1178

Fone: +55 11 3211-3010 / Fax: +55 11 3255-3727
R. Major Quedinho, 111 - 18º andar • Centro
01050-030 • São Paulo/SP
lasproconsultores.com.br

Fone: + 39-02 79 47 65 / Fax: + 39-02 78 44 97
Via Visconti di Modrone nº 8/10
20122 • Milão/Itália
edoardoricci.it

Este documento é cópia do original, assinado digitalmente por ORESTE NESTOR DE SOUZA LASPRO e Tribunal de Justica do Estado de Sao Paulo, protocolado em 02/10/2023 às 20:29 , sob o número WSRV23700129610
Para conferir o original, acesse o site https://esaj.tjsp.jus.br/pastadigital/pg/abrirConferenciaDocumento.do, informe o processo 1001164-82.2023.8.26.0549 e código B7828F5.

LASPRO
CONSULTORES

Área Câmara Fria

72.1178

Fone: +55 11 3211-3010 / Fax: +55 11 3255-3727
R. Major Quedinho, 111 - 18º andar • Centro
01050-030 • São Paulo/SP
lasproconsultores.com.br

Fone: + 39-02 79 47 65 / Fax: + 39-02 78 44 97
Via Visconti di Modrone nº 8/10
20122 • Milão/Itália
edoardoricci.it

Este documento é cópia do original, assinado digitalmente por ORESTE NESTOR DE SOUZA LASPRO e Tribunal de Justica do Estado de Sao Paulo, protocolado em 02/10/2023 às 20:29 , sob o número WSRV23700129610
Para conferir o original, acesse o site https://esaj.tjsp.jus.br/pastadigital/pg/abrirConferenciaDocumento.do, informe o processo 1001164-82.2023.8.26.0549 e código B7828F5.

LASPRO
CONSULTORES

72.1178

Fone: +55 11 3211-3010 / Fax: +55 11 3255-3727
R. Major Quedinho, 111 - 18º andar • Centro
01050-030 • São Paulo/SP
lasproconsultores.com.br

Fone: + 39-02 79 47 65 / Fax: + 39-02 78 44 97
Via Visconti di Modrone nº 8/10
20122 • Milão/Itália
edoardoricci.it

Este documento é cópia do original, assinado digitalmente por ORESTE NESTOR DE SOUZA LASPRO e Tribunal de Justica do Estado de Sao Paulo, protocolado em 02/10/2023 às 20:29 , sob o número WSRV23700129610
Para conferir o original, acesse o site https://esaj.tjsp.jus.br/pastadigital/pg/abrirConferenciaDocumento.do, informe o processo 1001164-82.2023.8.26.0549 e código B7828F5.

LASPRO
CONSULTORES

Mara Edith Lourenço & Cia – Filial 06

CNPJ: 01.523.743/0010-08;

Data: 18.09.2023;

Local: Rua Coronel José Villela, nº 565, CEP 13710-000 Cidade Tambaú – SP;

Preposto: Antonio Carlos Quintiliano;

A diligência foi conduzida pelo Sr. Denis Fonseca, conforme fotos:

Faixada da empresa

Áreas da Loja

72.1178

Fone: +55 11 3211-3010 / Fax: +55 11 3255-3727
R. Major Quedinho, 111 - 18º andar • Centro
01050-030 • São Paulo/SP
lasproconsultores.com.br

Fone: + 39-02 79 47 65 / Fax: + 39-02 78 44 97
Via Visconti di Modrone nº 8/10
20122 • Milão/Itália
edoardoricci.it

Este documento é cópia do original, assinado digitalmente por ORESTE NESTOR DE SOUZA LASPRO e Tribunal de Justica do Estado de Sao Paulo, protocolado em 02/10/2023 às 20:29 , sob o número WSRV23700129610
Para conferir o original, acesse o site https://esaj.tjsp.jus.br/pastadigital/pg/abrirConferenciaDocumento.do, informe o processo 1001164-82.2023.8.26.0549 e código B7828F5.

LASPRO
CONSULTORES

72.1178

Fone: +55 11 3211-3010 / Fax: +55 11 3255-3727
R. Major Quedinho, 111 - 18º andar • Centro
01050-030 • São Paulo/SP
lasproconsultores.com.br

Fone: + 39-02 79 47 65 / Fax: + 39-02 78 44 97
Via Visconti di Modrone nº 8/10
20122 • Milão/Itália
edoardoricci.it

Este documento é cópia do original, assinado digitalmente por ORESTE NESTOR DE SOUZA LASPRO e Tribunal de Justica do Estado de Sao Paulo, protocolado em 02/10/2023 às 20:29 , sob o número WSRV23700129610
Para conferir o original, acesse o site https://esaj.tjsp.jus.br/pastadigital/pg/abrirConferenciaDocumento.do, informe o processo 1001164-82.2023.8.26.0549 e código B7828F5.

LASPRO
CONSULTORES

Área Gondolas

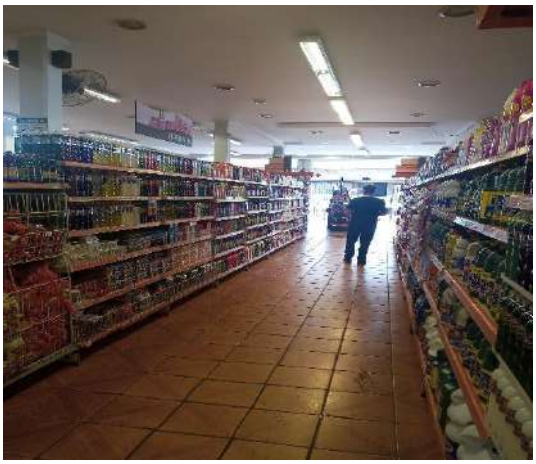

72.1178

Fone: +55 11 3211-3010 / Fax: +55 11 3255-3727
R. Major Quedinho, 111 - 18º andar • Centro
01050-030 • São Paulo/SP
lasproconsultores.com.br

Fone: + 39-02 79 47 65 / Fax: + 39-02 78 44 97
Via Visconti di Modrone nº 8/10
20122 • Milão/Itália
edoardoricci.it

Este documento é cópia do original, assinado digitalmente por ORESTE NESTOR DE SOUZA LASPRO e Tribunal de Justica do Estado de Sao Paulo, protocolado em 02/10/2023 às 20:29 , sob o número WSRV23700129610
Para conferir o original, acesse o site https://esaj.tjsp.jus.br/pastadigital/pg/abrirConferenciaDocumento.do, informe o processo 1001164-82.2023.8.26.0549 e código B7828F5.

LASPRO
CONSULTORES

Área dos Caixas

Área do Estoque

72.1178

Fone: +55 11 3211-3010 / Fax: +55 11 3255-3727
R. Major Quedinho, 111 - 18º andar • Centro
01050-030 • São Paulo/SP
lasproconsultores.com.br

Fone: + 39-02 79 47 65 / Fax: + 39-02 78 44 97
Via Visconti di Modrone nº 8/10
20122 • Milão/Itália
edoardoricci.it

Este documento é cópia do original, assinado digitalmente por ORESTE NESTOR DE SOUZA LASPRO e Tribunal de Justica do Estado de Sao Paulo, protocolado em 02/10/2023 às 20:29 , sob o número WSRV23700129610
Para conferir o original, acesse o site https://esaj.tjsp.jus.br/pastadigital/pg/abrirConferenciaDocumento.do, informe o processo 1001164-82.2023.8.26.0549 e código B7828F5.

LASPRO
CONSULTORES

Área Câmara Fria

72.1178

Fone: +55 11 3211-3010 / Fax: +55 11 3255-3727
R. Major Quedinho, 111 - 18º andar • Centro
01050-030 • São Paulo/SP
lasproconsultores.com.br

Fone: + 39-02 79 47 65 / Fax: + 39-02 78 44 97
Via Visconti di Modrone nº 8/10
20122 • Milão/Itália
edoardoricci.it

Este documento é cópia do original, assinado digitalmente por ORESTE NESTOR DE SOUZA LASPRO e Tribunal de Justica do Estado de Sao Paulo, protocolado em 02/10/2023 às 20:29 , sob o número WSRV23700129610
Para conferir o original, acesse o site https://esaj.tjsp.jus.br/pastadigital/pg/abrirConferenciaDocumento.do, informe o processo 1001164-82.2023.8.26.0549 e código B7828F5.

LASPRO
CONSULTORES

Estacionamento da loja

72.1178

Fone: +55 11 3211-3010 / Fax: +55 11 3255-3727
R. Major Quedinho, 111 - 18º andar • Centro
01050-030 • São Paulo/SP
lasproconsultores.com.br

Fone: + 39-02 79 47 65 / Fax: + 39-02 78 44 97
Via Visconti di Modrone nº 8/10
20122 • Milão/Itália
edoardoricci.it

Este documento é cópia do original, assinado digitalmente por ORESTE NESTOR DE SOUZA LASPRO e Tribunal de Justica do Estado de Sao Paulo, protocolado em 02/10/2023 às 20:29 , sob o número WSRV23700129610
Para conferir o original, acesse o site https://esaj.tjsp.jus.br/pastadigital/pg/abrirConferenciaDocumento.do, informe o processo 1001164-82.2023.8.26.0549 e código B7828F5.

LASPRO
CONSULTORES

Preposto: Antonio Carlos Quintiliano

72.1178

Fone: +55 11 3211-3010 / Fax: +55 11 3255-3727
R. Major Quedinho, 111 - 18º andar • Centro
01050-030 • São Paulo/SP
lasproconsultores.com.br

Fone: + 39-02 79 47 65 / Fax: + 39-02 78 44 97
Via Visconti di Modrone nº 8/10
20122 • Milão/Itália
edoardoricci.it

Este documento é cópia do original, assinado digitalmente por ORESTE NESTOR DE SOUZA LASPRO e Tribunal de Justica do Estado de Sao Paulo, protocolado em 02/10/2023 às 20:29 , sob o número WSRV23700129610
Para conferir o original, acesse o site https://esaj.tjsp.jus.br/pastadigital/pg/abrirConferenciaDocumento.do, informe o processo 1001164-82.2023.8.26.0549 e código B7828F5.

LASPRO
CONSULTORES

Mara Edith Lourenço & Cia – Filial 07

CNPJ: 01.523.743/0011-80;

Data: 18.09.2023;

Local: Rua Santo Antônio, nº 537, CEP 13710-000 Cidade Tambaú – SP;

Preposto: Antonio Carlos Quintiliano;

A diligência foi conduzida pelo Sr. Denis Fonseca, conforme fotos;

Local da empresa

72.1178

Este documento é cópia do original, assinado digitalmente por ORESTE NESTOR DE SOUZA LASPRO e Tribunal de Justica do Estado de Sao Paulo, protocolado em 02/10/2023 às 20:29 , sob o número WSRV23700129610
Para conferir o original, acesse o site https://esaj.tjsp.jus.br/pastadigital/pg/abrirConferenciaDocumento.do, informe o processo 1001164-82.2023.8.26.0549 e código B7828F5.

LASPRO
CONSULTORES

Preposto: Antonio Carlos Quintiliano

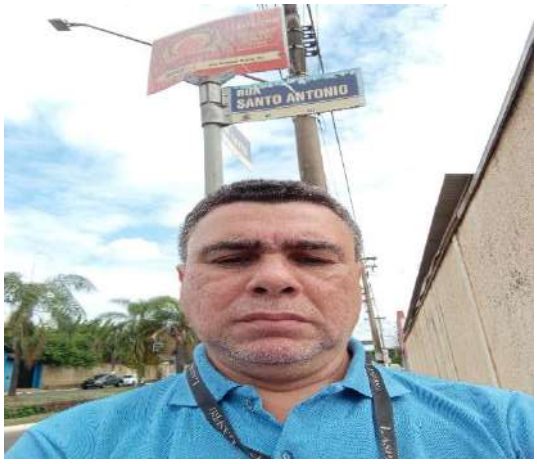

72.1178

Fone: +55 11 3211-3010 / Fax: +55 11 3255-3727
R. Major Quedinho, 111 - 18º andar • Centro
01050-030 • São Paulo/SP
lasproconsultores.com.br

Fone: + 39-02 79 47 65 / Fax: + 39-02 78 44 97
Via Visconti di Modrone nº 8/10
20122 • Milão/Itália
edoardoricci.it

Este documento é cópia do original, assinado digitalmente por ORESTE NESTOR DE SOUZA LASPRO e Tribunal de Justica do Estado de Sao Paulo, protocolado em 02/10/2023 às 20:29 , sob o número WSRV23700129610
Para conferir o original, acesse o site https://esaj.tjsp.jus.br/pastadigital/pg/abrirConferenciaDocumento.do, informe o processo 1001164-82.2023.8.26.0549 e código B7828F5.

LASPRO
CONSULTORES

Mara Edith Lourenço & Cia – Filial 09

CNPJ: 01.523.743/0013-42;

Data: 18.09.2023;

Local: Rua Hipolito Xavier, nº 432, Jardim Petropolis, CEP 14270-000 Cidade Santa Rosa de Viterbo – SP;

Preposto: Antonio Carlos Quintiliano;

A diligência foi conduzida pelo Sr. Denis Fonseca, conforme fotos abaixo:

Local da empresa

72.1178

Fone: +55 11 3211-3010 / Fax: +55 11 3255-3727
R. Major Quedinho, 111 - 18º andar • Centro
01050-030 • São Paulo/SP
lasproconsultores.com.br

Fone: + 39-02 79 47 65 / Fax: + 39-02 78 44 97
Via Visconti di Modrone nº 8/10
20122 • Milão/Itália
edoardoricci.it

Este documento é cópia do original, assinado digitalmente por ORESTE NESTOR DE SOUZA LASPRO e Tribunal de Justica do Estado de Sao Paulo, protocolado em 02/10/2023 às 20:29 , sob o número WSRV23700129610
Para conferir o original, acesse o site https://esaj.tjsp.jus.br/pastadigital/pg/abrirConferenciaDocumento.do, informe o processo 1001164-82.2023.8.26.0549 e código B7828F5.

LASPRO
CONSULTORES

Preposto: Antonio Carlos Quintiliano

72.1178

Fone: +55 11 3211-3010 / Fax: +55 11 3255-3727
R. Major Quedinho, 111 - 18º andar • Centro
01050-030 • São Paulo/SP
lasproconsultores.com.br

Fone: + 39-02 79 47 65 / Fax: + 39-02 78 44 97
Via Visconti di Modrone nº 8/10
20122 • Milão/Itália
edoardoricci.it

Este documento é cópia do original, assinado digitalmente por ORESTE NESTOR DE SOUZA LASPRO e Tribunal de Justica do Estado de Sao Paulo, protocolado em 02/10/2023 às 20:29 , sob o número WSRV23700129610
Para conferir o original, acesse o site https://esaj.tjsp.jus.br/pastadigital/pg/abrirConferenciaDocumento.do, informe o processo 1001164-82.2023.8.26.0549 e código B7828F5.

LASPRO
CONSULTORES

Mara Edith Lourenço & Cia – Filial 08

CNPJ: 01.523.743/0012-61;

Data: 18.09.2023;

Local: Avenida Professor João Fiúsa, nº 3001, Jardim Canadá, CEP 14024-260 Cidade Ribeirão Preto – SP;

Preposto: Antonio Carlos Quintiliano

A diligência foi conduzida pelo Sr. Denis Fonseca, conforme fotos abaixo:

Visual da loja

72.1178

Fone: +55 11 3211-3010 / Fax: +55 11 3255-3727
R. Major Quedinho, 111 - 18º andar • Centro
01050-030 • São Paulo/SP
lasproconsultores.com.br

Fone: + 39-02 79 47 65 / Fax: + 39-02 78 44 97
Via Visconti di Modrone nº 8/10
20122 • Milão/Itália
edoardoricci.it

Este documento é cópia do original, assinado digitalmente por ORESTE NESTOR DE SOUZA LASPRO e Tribunal de Justica do Estado de Sao Paulo, protocolado em 02/10/2023 às 20:29 , sob o número WSRV23700129610
Para conferir o original, acesse o site https://esaj.tjsp.jus.br/pastadigital/pg/abrirConferenciaDocumento.do, informe o processo 1001164-82.2023.8.26.0549 e código B7828F5.

LASPRO
CONSULTORES

Entrada/Saida do estabelecimento

Entrada da Loja

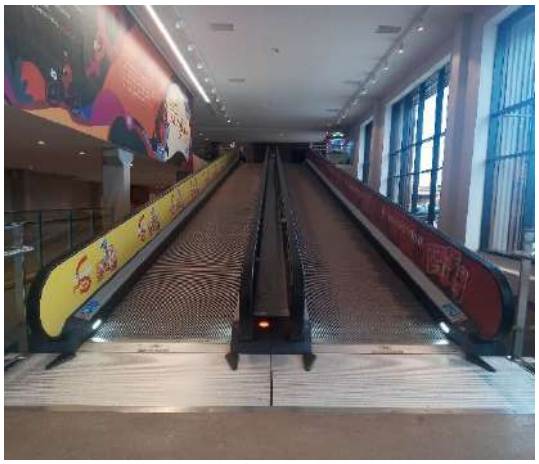

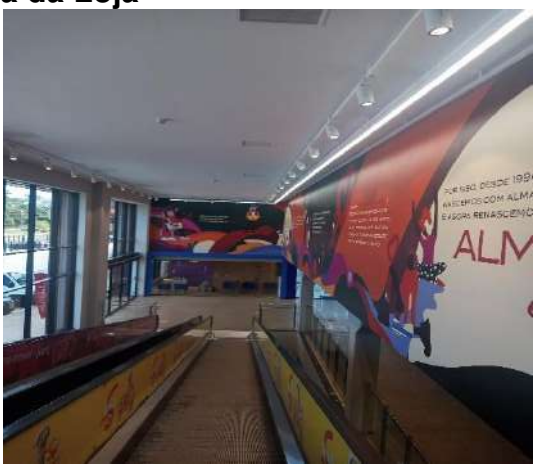

72.1178

Fone: +55 11 3211-3010 / Fax: +55 11 3255-3727
R. Major Quedinho, 111 - 18º andar • Centro
01050-030 • São Paulo/SP
lasproconsultores.com.br

Fone: + 39-02 79 47 65 / Fax: + 39-02 78 44 97
Via Visconti di Modrone nº 8/10
20122 • Milão/Itália
edoardoricci.it

Este documento é cópia do original, assinado digitalmente por ORESTE NESTOR DE SOUZA LASPRO e Tribunal de Justica do Estado de Sao Paulo, protocolado em 02/10/2023 às 20:29 , sob o número WSRV23700129610
Para conferir o original, acesse o site https://esaj.tjsp.jus.br/pastadigital/pg/abrirConferenciaDocumento.do, informe o processo 1001164-82.2023.8.26.0549 e código B7828F5.

LASPRO
CONSULTORES

Áreas da Loja

72.1178

Fone: +55 11 3211-3010 / Fax: +55 11 3255-3727
R. Major Quedinho, 111 - 18º andar • Centro
01050-030 • São Paulo/SP
lasproconsultores.com.br

Fone: + 39-02 79 47 65 / Fax: + 39-02 78 44 97
Via Visconti di Modrone nº 8/10
20122 • Milão/Itália
edoardoricci.it

Este documento é cópia do original, assinado digitalmente por ORESTE NESTOR DE SOUZA LASPRO e Tribunal de Justica do Estado de Sao Paulo, protocolado em 02/10/2023 às 20:29 , sob o número WSRV23700129610
Para conferir o original, acesse o site https://esaj.tjsp.jus.br/pastadigital/pg/abrirConferenciaDocumento.do, informe o processo 1001164-82.2023.8.26.0549 e código B7828F5.

LASPRO
CONSULTORES

Hortifruti

72.1178

Fone: +55 11 3211-3010 / Fax: +55 11 3255-3727
R. Major Quedinho, 111 - 18º andar • Centro
01050-030 • São Paulo/SP
lasproconsultores.com.br

Fone: + 39-02 79 47 65 / Fax: + 39-02 78 44 97
Via Visconti di Modrone nº 8/10
20122 • Milão/Itália
edoardoricci.it

Este documento é cópia do original, assinado digitalmente por ORESTE NESTOR DE SOUZA LASPRO e Tribunal de Justica do Estado de Sao Paulo, protocolado em 02/10/2023 às 20:29 , sob o número WSRV23700129610
Para conferir o original, acesse o site https://esaj.tjsp.jus.br/pastadigital/pg/abrirConferenciaDocumento.do, informe o processo 1001164-82.2023.8.26.0549 e código B7828F5.

LASPRO
CONSULTORES

Área Gondolas

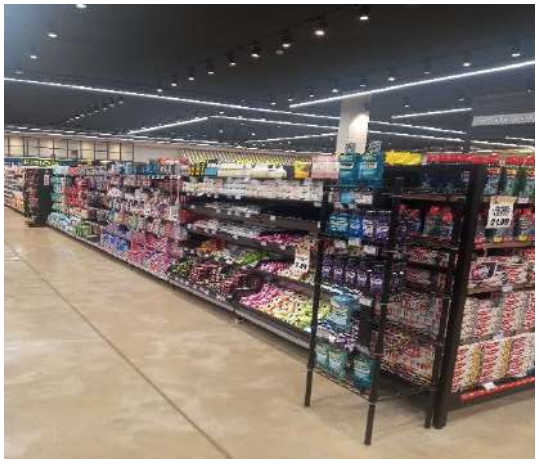

72.1178

Fone: +55 11 3211-3010 / Fax: +55 11 3255-3727
R. Major Quedinho, 111 - 18º andar • Centro
01050-030 • São Paulo/SP
lasproconsultores.com.br

Fone: + 39-02 79 47 65 / Fax: + 39-02 78 44 97
Via Visconti di Modrone nº 8/10
20122 • Milão/Itália
edoardoricci.it

Este documento é cópia do original, assinado digitalmente por ORESTE NESTOR DE SOUZA LASPRO e Tribunal de Justica do Estado de Sao Paulo, protocolado em 02/10/2023 às 20:29 , sob o número WSRV23700129610
Para conferir o original, acesse o site https://esaj.tjsp.jus.br/pastadigital/pg/abrirConferenciaDocumento.do, informe o processo 1001164-82.2023.8.26.0549 e código B7828F5.

LASPRO
CONSULTORES

Área dos Caixas

72.1178

Fone: +55 11 3211-3010 / Fax: +55 11 3255-3727
R. Major Quedinho, 111 - 18º andar • Centro
01050-030 • São Paulo/SP
lasproconsultores.com.br

Fone: + 39-02 79 47 65 / Fax: + 39-02 78 44 97
Via Visconti di Modrone nº 8/10
20122 • Milão/Itália
edoardoricci.it

Este documento é cópia do original, assinado digitalmente por ORESTE NESTOR DE SOUZA LASPRO e Tribunal de Justica do Estado de Sao Paulo, protocolado em 02/10/2023 às 20:29 , sob o número WSRV23700129610
Para conferir o original, acesse o site https://esaj.tjsp.jus.br/pastadigital/pg/abrirConferenciaDocumento.do, informe o processo 1001164-82.2023.8.26.0549 e código B7828F5.

LASPRO
CONSULTORES

Área Andar Superior Vazia

72.1178

Fone: +55 11 3211-3010 / Fax: +55 11 3255-3727
R. Major Quedinho, 111 - 18º andar • Centro
01050-030 • São Paulo/SP
lasproconsultores.com.br

Fone: + 39-02 79 47 65 / Fax: + 39-02 78 44 97
Via Visconti di Modrone nº 8/10
20122 • Milão/Itália
edoardoricci.it

Este documento é cópia do original, assinado digitalmente por ORESTE NESTOR DE SOUZA LASPRO e Tribunal de Justica do Estado de Sao Paulo, protocolado em 02/10/2023 às 20:29 , sob o número WSRV23700129610
Para conferir o original, acesse o site https://esaj.tjsp.jus.br/pastadigital/pg/abrirConferenciaDocumento.do, informe o processo 1001164-82.2023.8.26.0549 e código B7828F5.

LASPRO
CONSULTORES

Área externa

Estacionamento Superior

72.1178

Fone: +55 11 3211-3010 / Fax: +55 11 3255-3727
R. Major Quedinho, 111 - 18º andar • Centro
01050-030 • São Paulo/SP
lasproconsultores.com.br

Fone: + 39-02 79 47 65 / Fax: + 39-02 78 44 97
Via Visconti di Modrone nº 8/10
20122 • Milão/Itália
edoardoricci.it

Este documento é cópia do original, assinado digitalmente por ORESTE NESTOR DE SOUZA LASPRO e Tribunal de Justica do Estado de Sao Paulo, protocolado em 02/10/2023 às 20:29 , sob o número WSRV23700129610
Para conferir o original, acesse o site https://esaj.tjsp.jus.br/pastadigital/pg/abrirConferenciaDocumento.do, informe o processo 1001164-82.2023.8.26.0549 e código B7828F5.

LASPRO
CONSULTORES

Estacionamento térreo

Preposto: Antonio Carlos Quintiliano

72.1178

Este documento é cópia do original, assinado digitalmente por ORESTE NESTOR DE SOUZA LASPRO e Tribunal de Justica do Estado de Sao Paulo, protocolado em 02/10/2023 às 20:29 , sob o número WSRV23700129610
Para conferir o original, acesse o site https://esaj.tjsp.jus.br/pastadigital/pg/abrirConferenciaDocumento.do, informe o processo 1001164-82.2023.8.26.0549 e código B7828F5.

SEDE - MARA EDITH LOURENÇO & CIA LTDA

CNPJ: 01.523.743/0001-09
Santa Rosa de Viterbo/SP

Art.	Exigência legal	
	Atas de Reuniões da Diretoria/Cotistas autorizando o ajuizamento da tutela;	**CUMPRE:** Fls. 43/44 (procuração assinada por ambas as sócias);
48	Exercício regular de atividades há mais 02 anos	**CUMPRE:** Fls. 80/89 - Última alteração contratual; Fls. 73/77 - Ficha cadastral completa da **JUCESP**;
48, I	Não ser falido	**CUMPRE:** Fl. 65 - certidão falimentar **TJSP**; Fl. 934 - certidão falimentar **TJSP**;
48, II	Não ter, há menos de 05 (cinco) anos, obtido concessão de recuperação judicial.	**CUMPRE:** Fl. 65 - certidão falimentar **TJSP;**
48, III	não ter, há menos de 5 (cinco) anos, obtido concessão de recuperação judicial com base no plano especial de que trata a Seção V deste Capítulo.	**NÃO SE APLICA**
48, IV	não ter sido condenado ou não ter, como administrador ou sócio controlador, pessoa condenada por qualquer dos crimes previstos nesta Lei.	**CUMPRE PARCIALMENTE:** Fls. 62, 974, 976, 2.493 e 2.505: certidão execuções criminais 1º TJSP (PF Mara Edith); Fl. 978 e 2.517: certidão criminal TRF 3ª Região (PF Mara Edith); Fl. 63: certidão criminal 1º grau TJSP (PF Marise Mirian); Fls. 975, 977, 2.494 e 2.506: certidão execução criminal 1º TJSP (PF Marise Mirian); Fl. 979 e 2.518: certidão criminal TRF 3ª Região (PF Marise Mirian); Fls. 944, 954, 2.483: certidão execuções criminais 1º TJSP (PJ Mara Edith); Fls. 964 e 2.507: certidão criminal TRF 3ª Região (PJ Mara Edith);
Art. 20-B,	Serão admitidas conciliações e mediações antecedentes ou incidentais aos processos de recuperação judicial, notadamente:	**CUMPRE:** Fls. 58 e 430;
§1º	Para tentativa de composição com seus credores, em procedimento de mediação ou conciliação já instaurado perante o Centro Judiciário de Solução de Conflitos e	**CUMPRE:** Fls. 58 e 430;

Este documento é cópia do original, assinado digitalmente por ORESTE NESTOR DE SOUZA LASPRO e Tribunal de Justica do Estado de Sao Paulo, protocolado em 02/10/2023 às 20:29 , sob o número WSRV23700129610
Para conferir o original, acesse o site https://esaj.tjsp.jus.br/pastadigital/pg/abrirConferenciaDocumento.do, informe o processo 1001164-82.2023.8.26.0549 e código B7828F7.

FILIAL 1 - SANTA ROSA DE VITERBO CNPJ: 01.523.743/0004-51 Santa Rosa de Viterbo/SP	FILIAL 2 - SANTA ROSA DE VITERBO CNPJ: 01.523.743/0006-13 Santa Rosa de Viterbo/SP
CUMPRE: Fls. 43/44 (procuração assinada por ambas as sócias);	**CUMPRE:** Fls. 43/44 (procuração assinada por ambas as sócias);
CUMPRE: Fls. 80/89 - Última alteração contratual; Fls.73/77 - Ficha cadastral completa da **JUCESP;**	**CUMPRE:** Fls. 80/89 - Última alteração contratual; Fls. 73/77 - Ficha cadastral completa da **JUCESP;**
CUMPRE: Fl. 935 - certidão falimentar TJSP;	**CUMPRE:** Fl. 66 - certidão falimentar **TJSP**; Fl. 936 - certidão falimentar **TJSP**;
CUMPRE: Fl. 935 - certidão falimentar TJSP;	**CUMPRE:** Fl. 66 - certidão falimentar **TJSP**; Fl. 936 - certidão falimentar **TJSP**;
NÃO SE APLICA	**NÃO SE APLICA**
CUMPRE PARCIALMENTE: Fls. 62, 974, 976, 2.493 e 2.505: certidão execuções criminais 1º TJSP (PF Mara Edith); Fl. 978 e 2.517: certidão criminal TRF 3ª Região (PF Mara Edith); Fl. 63: certidão criminal 1º grau TJSP (PF Marise Mirian); Fls. 975, 977, 2.494 e 2.506: certidão execução criminal 1º TJSP (PF Marise Mirian); Fl. 979 e 2.518: certidão criminal TRF 3ª Região (PF Marise Mirian); Fl. 945, 955, 2.484 e 2.496: certidão execuções criminais (PJ Mara Edith); Fls. 965 e 2.508: certidão criminal TRF 3ª Região (PJ Mara Edith);	**CUMPRE PARCIALMENTE:** Fls. 62, 974, 976, 2.493 e 2.505: certidão execuções criminais 1º TJSP (PF Mara Edith); Fl. 978 e 2.517: certidão criminal TRF 3ª Região (PF Mara Edith); Fl. 63: certidão criminal 1º grau TJSP (PF Marise Mirian); Fls. 975, 977, 2.494 e 2.506: certidão execução criminal 1º TJSP (PF Marise Mirian); Fl. 979 e 2.518: certidão criminal TRF 3ª Região (PF Marise Mirian); Fl. 946, 956, 2.485 e 2.497: certidão execuções criminais (PJ Mara Edith); Fls. 966 e 2.509: certidão criminal TRF 3ª Região (PJ Mara Edith);
CUMPRE: Fls. 58 e 430;	**CUMPRE:** Fls. 58 e 430;
CUMPRE: Fls. 58 e 430;	**CUMPRE:** Fls. 58 e 430;

Este documento é cópia do original, assinado digitalmente por ORESTE NESTOR DE SOUZA LASPRO e Tribunal de Justica do Estado de Sao Paulo, protocolado em 02/10/2023 às 20:29 , sob o número WSRV23700129610
Para conferir o original, acesse o site https://esaj.tjsp.jus.br/pastadigital/pg/abrirConferenciaDocumento.do, informe o processo 1001164-82.2023.8.26.0549 e código B7828F7.

FILIAL 3 - SANTA CRUZ DAS PALMEIRAS CNPJ: 01.523.743/0007-02 Santa Cruz das Palmeiras/SP	FILIAL 4 - SANTA CRUZ DAS PALMEIRAS CNPJ: 01.523.743/0008-85 Santa Cruz das Palmeiras/SP
CUMPRE: Fls. 43/44 (procuração assinada por ambas as sócias);	**CUMPRE:** Fls. 43/44 (procuração assinada por ambas as sócias);
CUMPRE: Fls. 80/89 - Última alteração contratual; Fls. 73/77 - Ficha cadastral completa da **JUCESP**;	**CUMPRE:** Fls. 80/89 - Última alteração contratual; Fls. 73/77 - Ficha cadastral completa da **JUCESP**;
CUMPRE: Fl. 67 - certidão falimentar **TJSP**; Fl. 937 - certidão falimentar **TJSP**;	**CUMPRE:** Fl. 71 - certidão falimentar **TJSP**; Fl. 938 - certidão falimentar TJSP;
CUMPRE: Fl. 67 - certidão falimentar **TJSP**; Fl. 937 - certidão falimentar **TJSP**;	**CUMPRE:** Fl. 71 - certidão falimentar **TJSP**; Fl. 938 - certidão falimentar TJSP;
NÃO SE APLICA	**NÃO SE APLICA**
CUMPRE PARCIALMENTE: Fls. 62, 974, 976, 2.493 e 2.505: certidão execuções criminais 1º TJSP (PF Mara Edith); Fl. 978 e 2.517: certidão criminal TRF 3ª Região (PF Mara Edith); Fl. 63: certidão criminal 1º grau TJSP (PF Marise Mirian); Fls. 975, 977, 2.494 e 2.506: certidão execução criminal 1º TJSP (PF Marise Mirian); Fl. 979 e 2.518: certidão criminal TRF 3ª Região (PF Marise Mirian); Fl. 947, 957, 2.486 e 2.498: certidão execuções criminais (PJ Mara Edith); Fls. 967 e 2.510: certidão criminal TRF 3ª Região (PJ Mara Edith);	**CUMPRE PARCIALMENTE:** Fls. 62, 974, 976, 2.493 e 2.505: certidão execuções criminais 1º TJSP (PF Mara Edith); Fl. 978 e 2.517: certidão criminal TRF 3ª Região (PF Mara Edith); Fl. 63: certidão criminal 1º grau TJSP (PF Marise Mirian); Fls. 975, 977, 2.494 e 2.506: certidão execução criminal 1º TJSP (PF Marise Mirian); Fl. 979 e 2.518: certidão criminal TRF 3ª Região (PF Marise Mirian); Fl. 948, 958, 2.487 e 2.499: certidão execuções criminais 1º TJSP (PJ Mara Edith); Fls. 968 e 2.511: certidão criminal TRF 3ª Região (PJ Mara Edith);
CUMPRE: Fls. 58 e 430;	**CUMPRE:** Fls. 58 e 430;
CUMPRE: Fls. 58 e 430;	**CUMPRE:** Fls. 58 e 430;

Este documento é cópia do original, assinado digitalmente por ORESTE NESTOR DE SOUZA LASPRO e Tribunal de Justica do Estado de Sao Paulo, protocolado em 02/10/2023 às 20:29 , sob o número WSRV23700129610
Para conferir o original, acesse o site https://esaj.tjsp.jus.br/pastadigital/pg/abrirConferenciaDocumento.do, informe o processo 1001164-82.2023.8.26.0549 e código B7828F7.

FILIAL 5 - SÃO JOSÉ DO RIO PARDO CNPJ: 01.523.743/0009-66 São José do Rio Pardo/SP	FILIAL 6 - TAMBAÚ CNPJ: 01.523.743/0010-08 Tambaú/SP
CUMPRE: Fls. 43/44 (procuração assinada por ambas as sócias);	**CUMPRE:** Fls. 43/44 (procuração assinada por ambas as sócias);
CUMPRE: Fls. 80/89 - Última alteração contratual; Fls. 73/77 - Ficha cadastral completa da **JUCESP**;	**CUMPRE:** Fls. 80/89 - Última alteração contratual; Fls. 73/77 - Ficha cadastral completa da **JUCESP**;
CUMPRE: Fl. 68 - certidão falimentar **TJSP**; Fl. 939 - certidão falimentar **TJSP**;	**CUMPRE:** Fl. 69 - certidão falimentar **TJSP**; Fl. 940 - certidão falimentar **TJSP**;
CUMPRE: Fl. 68 - certidão falimentar **TJSP**; Fl. 939 - certidão falimentar **TJSP**;	**CUMPRE:** Fl. 69 - certidão falimentar **TJSP**; Fl. 940 - certidão falimentar **TJSP**;
NÃO SE APLICA	**NÃO SE APLICA**
CUMPRE PARCIALMENTE: Fls. 62, 974, 976, 2.493 e 2.505: certidão execuções criminais 1º TJSP (PF Mara Edith); Fl. 978 e 2.517: certidão criminal TRF 3ª Região (PF Mara Edith); Fl. 63: certidão criminal 1º grau TJSP (PF Marise Mirian); Fls. 975, 977, 2.494 e 2.506: certidão execução criminal 1º TJSP (PF Marise Mirian); Fl. 979 e 2.518: certidão criminal TRF 3ª Região (PF Marise Mirian); Fl. 949, 959, 2.488 e 2.500: certidão execuções criminais 1º TJSP (PJ Mara Edith); Fls. 969 e 2.512: certidão criminal TRF 3ª Região (PJ Mara Edith);	**CUMPRE PARCIALMENTE:** Fls. 62, 974, 976, 2.493 e 2.505: certidão execuções criminais 1º TJSP (PF Mara Edith); Fl. 978 e 2.517: certidão criminal TRF 3ª Região (PF Mara Edith); Fl. 63: certidão criminal 1º grau TJSP (PF Marise Mirian); Fls. 975, 977, 2.494 e 2.506: certidão execução criminal 1º TJSP (PF Marise Mirian); Fl. 979 e 2.518: certidão criminal TRF 3ª Região (PF Marise Mirian); Fl. 950, 960, 2.489 e 2.501: certidão execuções criminais 1º TJSP (PJ Mara Edith); Fls. 970 e 2.513: certidão criminal TRF 3ª Região (PJ Mara Edith);
CUMPRE: Fls. 58 e 430;	**CUMPRE:** Fls. 58 e 430;
CUMPRE: Fls. 58 e 430;	**CUMPRE:** Fls. 58 e 430;

Este documento é cópia do original, assinado digitalmente por ORESTE NESTOR DE SOUZA LASPRO e Tribunal de Justica do Estado de Sao Paulo, protocolado em 02/10/2023 às 20:29 , sob o número WSRV23700129610
Para conferir o original, acesse o site https://esaj.tjsp.jus.br/pastadigital/pg/abrirConferenciaDocumento.do, informe o processo 1001164-82.2023.8.26.0549 e código B7828F7.

FILIAL 7 - TAMBAÚ CNPJ: 01.523.743/0011-80 Tambaú/SP	FILIAL 8 - RIBEIRÃO PRETO CNPJ: 01.523.743/0012-61 Ribeirão Preto/SP
CUMPRE: Fls. 43/44 (procuração assinada por ambas as sócias);	**CUMPRE:** Fls. 43/44 (procuração assinada por ambas as sócias);
CUMPRE: Fls. 80/89 - Última alteração contratual; Fls. 73/77 - Ficha cadastral completa da **JUCESP**;	**CUMPRE:** Fls. 80/89 - Última alteração contratual; Fls. 73/77 - Ficha cadastral completa da **JUCESP**;
CUMPRE: Fl. 941 - certidão falimentar **TJSP**;	**CUMPRE:** Fl. 70 - certidão falimentar **TJSP**; Fl. 942 - certidão falimentar **TJSP**;
CUMPRE: Fl. 941 - certidão falimentar **TJSP**;	**CUMPRE:** Fl. 70 - certidão falimentar **TJSP**; Fl. 942 - certidão falimentar **TJSP**;
NÃO SE APLICA	**NÃO SE APLICA**
CUMPRE PARCIALMENTE: Fls. 62, 974, 976, 2.493 e 2.505: certidão execuções criminais 1º TJSP (PF Mara Edith); Fl. 978 e 2.517: certidão criminal TRF 3ª Região (PF Mara Edith); Fl. 63: certidão criminal 1º grau TJSP (PF Marise Mirian); Fls. 975, 977, 2.494 e 2.506: certidão execução criminal 1º TJSP (PF Marise Mirian); Fl. 979 e 2.518: certidão criminal TRF 3ª Região (PF Marise Mirian); Fl. 951, 961, 2.490 e 2.502: certidão execuções criminais (PJ Mara Edith); Fl. 971 e 2.514: certidão criminal TRF 3ª Região (PJ Mara Edith);	**CUMPRE PARCIALMENTE:** Fls. 62, 974, 976, 2.493 e 2.505: certidão execuções criminais 1º TJSP (PF Mara Edith); Fl. 978 e 2.517: certidão criminal TRF 3ª Região (PF Mara Edith); Fl. 63: certidão criminal 1º grau TJSP (PF Marise Mirian); Fls. 975, 977, 2.494 e 2.506: certidão execução criminal 1º TJSP (PF Marise Mirian); Fl. 979 e 2.518: certidão criminal TRF 3ª Região (PF Marise Mirian); Fl. 952, 962, 2.491 e 2.503: certidão execuções criminais 1º TJSP (PJ Mara Edith); Fl. 972, 2.507 e 2.515: certidão criminal TRF 3ª Região (PJ Mara Edith);
CUMPRE: Fls. 58 e 430;	**CUMPRE:** Fls. 58 e 430;
CUMPRE: Fls. 58 e 430;	**CUMPRE:** Fls. 58 e 430;

Este documento é cópia do original, assinado digitalmente por ORESTE NESTOR DE SOUZA LASPRO e Tribunal de Justica do Estado de Sao Paulo, protocolado em 02/10/2023 às 20:29 , sob o número WSRV23700129610
Para conferir o original, acesse o site https://esaj.tjsp.jus.br/pastadigital/pg/abrirConferenciaDocumento.do, informe o processo 1001164-82.2023.8.26.0549 e código B7828F7.

FILIAL 9 - SANTA ROSA DE VITERBO

CNPJ: 01.523.743/0013-42
Santa Rosa de Viterbo/SP

CUMPRE:
Fls. 43/44 (procuração assinada por ambas as sócias);

CUMPRE:
Fls. 80/89 - Última alteração contratual;
Fls. 73/77 - Ficha cadastral completa da **JUCESP**;

CUMPRE:
Fl.943 - certidão falimentar **TJSP**;

CUMPRE:
Fl.943 - certidão falimentar **TJSP**;

NÃO SE APLICA

CUMPRE PARCIALMENTE:

Fls. 62, 974, 976, 2.493 e 2.505: certidão execuções criminais 1º TJSP (PF Mara Edith);
Fl. 978 e 2.517: certidão criminal TRF 3ª Região (PF Mara Edith);
Fl. 63: certidão criminal 1º grau TJSP (PF Marise Mirian);
Fls. 975, 977, 2.494 e 2.506: certidão execução criminal 1º TJSP (PF Marise Mirian);
Fl. 979 e 2.518: certidão criminal TRF 3ª Região (PF Marise Mirian);
Fl. 953, 963, 2.492 e 2.504: certidão execuções criminais (PJ Mara Edith);
Fl. 973, 2.507 e 2.516: certidão criminal TRF 3ª Região (PJ Mara Edith);

CUMPRE:

Fls. 58 e 430;

CUMPRE:

Fls. 58 e 430;

Este documento é cópia do original, assinado digitalmente por ORESTE NESTOR DE SOUZA LASPRO e Tribunal de Justica do Estado de Sao Paulo, protocolado em 02/10/2023 às 20:29 , sob o número WSRV23700129610
Para conferir o original, acesse o site https://esaj.tjsp.jus.br/pastadigital/pg/abrirConferenciaDocumento.do, informe o processo 1001164-82.2023.8.26.0549 e código B7828F7.

Rafaella Cubero

De: contato@camaraespecial.com.br
Enviado em: quarta-feira, 27 de setembro de 2023 15:36
Para: Rafaella Cubero
Cc: Oreste Laspro; Fernando Teixeira; Tiago Limongi
Assunto: RES: RES: Requerimento de Instauração do Procedimento de Mediação

Boa tarde, Rafaella!

Segue as informações abaixo:

CEF - A 2ª. sessão de mediação está agendada para hoje (27), às 16h00.

ITAÚ - Após a sessão de pré mediação, não seguiu com a sessão de mediação.

BRADESCO - Realizada sessão de mediação no dia 22/09, e as partes resolveram não continuar com a mediação para tratativas entre eles.

SICOOB - Realizada sessão de mediação no dia 25/09, e as partes resolveram não continuar com a mediação para tratativas entre eles.

Atenciosamente,

SECRETARIA CAMCMR - CÂMARA ESPECIAL DE RESOLUÇÃO DE CONFLITOS EM REESTRUTURAÇÃO

De: Rafaella Cubero <rafaella.cubero@laspro.com.br>
Enviada em: terça-feira, 26 de setembro de 2023 08:59
Para: contato@camaraespecial.com.br
Cc: Oreste Laspro <oreste.laspro@laspro.com.br>; Fernando Teixeira <fernando.teixeira@laspro.com.br>; Tiago Limongi <tiago.limongi@laspro.com.br>
Assunto: RES: RES: Requerimento de Instauração do Procedimento de Mediação

Este documento é cópia do original, assinado digitalmente por ORESTE NESTOR DE SOUZA LASPRO e Tribunal de Justica do Estado de Sao Paulo, protocolado em 02/10/2023 às 20:29 , sob o número WSRV23700129610 .
Para conferir o original, acesse o site https://esaj.tjsp.jus.br/pastadigital/pg/abrirConferenciaDocumento.do, informe o processo 1001164-82.2023.8.26.0549 e código B7828F8.

Prezados, bom dia.

Reitero a solicitação, por favor, para nos informar se, em relação à Sicoob, CEF, Itaú e Bradesco não foram realizadas mais sessões de mediação.

Em caso negativo, poderiam, por favor, enviar as últimas sessões agendadas/ocorridas (datas e horários)?

Obrigada.

De: Rafaella Cubero
Enviada em: sexta-feira, 22 de setembro de 2023 10:36
Para: contato@camaraespecial.com.br
Cc: Oreste Laspro <oreste.laspro@laspro.com.br>; Fernando Teixeira <fernando.teixeira@laspro.com.br>; Tiago Limongi <tiago.limongi@laspro.com.br>
Assunto: RES: RES: Requerimento de Instauração do Procedimento de Mediação

Certo.

Agradeço a confirmação.

Em relação à Sicoob, CEF, Itaú e Caixa Econômica Federal não foram realizadas mais sessões de mediação?

Em caso negativo, poderiam, por favor, informar as últimas sessões agendadas/ocorridas?

Obrigada.

Este documento é cópia do original, assinado digitalmente por ORESTE NESTOR DE SOUZA LASPRO e Tribunal de Justica do Estado de Sao Paulo, protocolado em 02/10/2023 às 20:29 , sob o número WSRV23700129610 .
Para conferir o original, acesse o site https://esaj.tjsp.jus.br/pastadigital/pg/abrirConferenciaDocumento.do, informe o processo 1001164-82.2023.8.26.0549 e código B7828F8.

De: contato@camaraespecial.com.br <contato@camaraespecial.com.br>
Enviada em: sexta-feira, 22 de setembro de 2023 10:33
Para: Rafaella Cubero <rafaella.cubero@laspro.com.br>
Cc: Oreste Laspro <oreste.laspro@laspro.com.br>; Fernando Teixeira <fernando.teixeira@laspro.com.br>; Tiago Limongi <tiago.limongi@laspro.com.br>
Assunto: RES: RES: Requerimento de Instauração do Procedimento de Mediação

Olá Rafaella!

As informações abaixo estão corretas, a empresa solicitou a inclusão destes bancos.

SECRETARIA CAMCMR - CÂMARA ESPECIAL DE RESOLUÇÃO DE CONFLITOS EM REESTRUTURAÇÃO

De: Rafaella Cubero <rafaella.cubero@laspro.com.br>
Enviada em: sexta-feira, 22 de setembro de 2023 10:17
Para: contato@camaraespecial.com.br
Cc: Oreste Laspro <oreste.laspro@laspro.com.br>; Fernando Teixeira <fernando.teixeira@laspro.com.br>; Tiago Limongi <tiago.limongi@laspro.com.br>
Assunto: RES: RES: Requerimento de Instauração do Procedimento de Mediação

Este documento é cópia do original, assinado digitalmente por ORESTE NESTOR DE SOUZA LASPRO e Tribunal de Justica do Estado de Sao Paulo, protocolado em 02/10/2023 às 20:29 , sob o número WSRV23700129610 .
Para conferir o original, acesse o site https://esaj.tjsp.jus.br/pastadigital/pg/abrirConferenciaDocumento.do, informe o processo 1001164-82.2023.8.26.0549 e código B7828F8.

Prezados, bom dia.

Agradeço o retorno.

No entanto, poderiam, por favor, ratificar as informações enviadas?

Isso porque, as sessões de mediações, no caso Mara Edith, estão sendo realizadas, salvo melhor juízo, junto apenas a 4 (quatro) bancos (Sicoob, CEF, Itaú e Caixa Econômica Federal).

Obrigada.

Fico no aguardo.

De: contato@camaraespecial.com.br <contato@camaraespecial.com.br>
Enviada em: sexta-feira, 22 de setembro de 2023 10:04
Para: Rafaella Cubero <rafaella.cubero@laspro.com.br>
Cc: Oreste Laspro <oreste.laspro@laspro.com.br>; Fernando Teixeira <fernando.teixeira@laspro.com.br>; Tiago Limongi <tiago.limongi@laspro.com.br>
Assunto: RES: RES: Requerimento de Instauração do Procedimento de Mediação

Prezados, bom dia!

Este documento é cópia do original, assinado digitalmente por ORESTE NESTOR DE SOUZA LASPRO e Tribunal de Justica do Estado de Sao Paulo, protocolado em 02/10/2023 às 20:29 , sob o número WSRV23700129610 .
Para conferir o original, acesse o site https://esaj.tjsp.jus.br/pastadigital/pg/abrirConferenciaDocumento.do, informe o processo 1001164-82.2023.8.26.0549 e código B7828F8.

CREDOR	CONTATO	EMAIL	Pre-Mediação
BANCO ABC BRASIL S.A.		victor.brito@abcbrasil.com.br	18/09, às 09h
BANCO C6 S/A		ericb@invistafidc.com.br	18/09, às 09h
BANCO DAYCOVAL S.A.		ana.luiz@bancodaycoval.com.br	18/09, às 09h
BANCO DO BRASIL S/A		lender@bb.com.br	18/09, às 09h
BANCO FIBRA SA		gilberto.regiani@bancofibra.com.br	18/09, às 10h
BANCO INDUSTRIAL DO BRASIL S.A.		marcelo.vieira@bib.com.br	18/09, às 09h
BANCO PAULISTA S.A.		adriano.costa@bancopaulista.com.br	18/09, às 10h
BANCO PINE S.A		jairo.camara@pine.com; vanessa.almeida@pine.com; cesar.caciola@pine.com	18/09, às 10h
BANCO SAFRA S/A		artur.david@safra.com.br	18/09, às 10h

Atenciosamente,

SECRETARIA CAMCMR - CÂMARA ESPECIAL DE RESOLUÇÃO DE CONFLITOS EM REESTRUTURAÇÃO

Este documento é cópia do original, assinado digitalmente por ORESTE NESTOR DE SOUZA LASPRO e Tribunal de Justica do Estado de Sao Paulo, protocolado em 02/10/2023 às 20:29 , sob o número WSRV23700129610
Para conferir o original, acesse o site https://esaj.tjsp.jus.br/pastadigital/pg/abrirConferenciaDocumento.do, informe o processo 1001164-82.2023.8.26.0549 e código B7828F8.

De: Rafaella Cubero <rafaella.cubero@laspro.com.br>
Enviada em: sexta-feira, 22 de setembro de 2023 09:57
Para: Câmara Especial <contato@camaraespecial.com.br>
Cc: Oreste Laspro <oreste.laspro@laspro.com.br>; Fernando Teixeira <fernando.teixeira@laspro.com.br>; Tiago Limongi <tiago.limongi@laspro.com.br>
Assunto: RES: RES: Requerimento de Instauração do Procedimento de Mediação

Prezados, bom dia.

Reiteramos a solicitação para o envio, por favor, das datas e horários das sessões de mediações realizadas.

Obrigada.

Att.

De: Rafaella Cubero
Enviada em: quarta-feira, 13 de setembro de 2023 10:31
Para: Câmara Especial <contato@camaraespecial.com.br>
Cc: Oreste Laspro <oreste.laspro@laspro.com.br>; Fernando Teixeira <fernando.teixeira@laspro.com.br>; Tiago Limongi <tiago.limongi@laspro.com.br>
Assunto: RES: RES: Requerimento de Instauração do Procedimento de Mediação

Prezados, bom dia.

Reiteramos, gentilmente, a solicitação.

Este documento é cópia do original, assinado digitalmente por ORESTE NESTOR DE SOUZA LASPRO e Tribunal de Justica do Estado de Sao Paulo, protocolado em 02/10/2023 às 20:29 , sob o número WSRV23700129610 .
Para conferir o original, acesse o site https://esaj.tjsp.jus.br/pastadigital/pg/abrirConferenciaDocumento.do, informe o processo 1001164-82.2023.8.26.0549 e código B7828F8.

Obrigada.

De: Rafaella Cubero
Enviada em: terça-feira, 5 de setembro de 2023 09:33
Para: Câmara Especial <contato@camaraespecial.com.br>
Cc: Oreste Laspro <oreste.laspro@laspro.com.br>; Fernando Teixeira <fernando.teixeira@laspro.com.br>; Tiago Limongi <tiago.limongi@laspro.com.br>
Assunto: RES: RES: Requerimento de Instauração do Procedimento de Mediação

Prezados, bom dia.

Como vão?

Solicitamos, por gentileza, a programação (datas e horários) das sessões de mediação que já ocorreram ou que ocorrerão nesta semana.

Obrigada.

Este documento é cópia do original, assinado digitalmente por ORESTE NESTOR DE SOUZA LASPRO e Tribunal de Justica do Estado de Sao Paulo, protocolado em 02/10/2023 às 20:29 , sob o número WSRV23700129610 .
Para conferir o original, acesse o site https://esaj.tjsp.jus.br/pastadigital/pg/abrirConferenciaDocumento.do, informe o processo 1001164-82.2023.8.26.0549 e código B7828F8.

De: Câmara Especial <contato@camaraespecial.com.br>
Enviada em: quinta-feira, 31 de agosto de 2023 18:19
Para: Rafaella Cubero <rafaella.cubero@laspro.com.br>
Cc: Oreste Laspro <oreste.laspro@laspro.com.br>; Fernando Teixeira <fernando.teixeira@laspro.com.br>; Tiago Limongi <tiago.limongi@laspro.com.br>
Assunto: Re: RES: Requerimento de Instauração do Procedimento de Mediação

Prezada Rafaella, boa tarde.
Recebeu os links?
Att.,

Em qui., 31 de ago. de 2023 às 11:22, Rafaella Cubero <rafaella.cubero@laspro.com.br> escreveu:

> Prezados (as), bom dia.
>
> Como vão?
>
> Meu nome é Rafaella, integrante da equipe **Laspro Consultores LTDA**, empresa nomeada, nos autos da tutela cautelar nº

Este documento é cópia do original, assinado digitalmente por ORESTE NESTOR DE SOUZA LASPRO e Tribunal de Justica do Estado de Sao Paulo, protocolado em 02/10/2023 às 20:29 , sob o número WSRV23700129610 .
Para conferir o original, acesse o site https://esaj.tjsp.jus.br/pastadigital/pg/abrirConferenciaDocumento.do, informe o processo 1001164-82.2023.8.26.0549 e código B7828F8.

1001164-82.2023.8.26.0549, ajuizada por Mara Edith Lourenço e Cia Ltda, para o auxílio na fiscalização da regularidade do procedimento de mediação, das propostas e eventuais acordos celebrados.

Solicitamos, gentilmente, o link para o acompanhamento das sessões de **pré-mediações**, marcadas para amanhã (01/09), junto ao Bradesco, Itaú, Sicoob e Caixa Econômica.

Desde já, agradeço a atenção.

Att.

De: Rafaella Cubero
Enviada em: quarta-feira, 30 de agosto de 2023 19:08
Para: Câmara Especial <contato@camaraespecial.com.br>; Felipe Pieri | Triunfae <felipe.pieri@triunfae.com.br>
Cc: Oreste Laspro <oreste.laspro@laspro.com.br>; LRA - Equipe <lra-equipe@gc.com.br>; André Rocha | Triunfae <andre.rocha@triunfae.com.br>; Fábio Guedes |

Este documento é cópia do original, assinado digitalmente por ORESTE NESTOR DE SOUZA LASPRO e Tribunal de Justica do Estado de Sao Paulo, protocolado em 02/10/2023 às 20:29 , sob o número WSRV23700129610 .
Para conferir o original, acesse o site https://esaj.tjsp.jus.br/pastadigital/pg/abrirConferenciaDocumento.do, informe o processo 1001164-82.2023.8.26.0549 e código B7828F8.

Triunfae <fabio.guedes@triunfae.com.br>; Denis Fonseca | Triunfae <denis.fonseca@triunfae.com.br>
Assunto: RES: RES: Requerimento de Instauração do Procedimento de Mediação

Boa noite a todos (as),

Agradecemos o envio.

Atenciosamente,

De: Câmara Especial <contato@camaraespecial.com.br>
Enviada em: quarta-feira, 30 de agosto de 2023 16:05
Para: Felipe Pieri | Triunfae <felipe.pieri@triunfae.com.br>
Cc: Rafaella Cubero <rafaella.cubero@laspro.com.br>; Oreste Laspro <oreste.laspro@laspro.com.br>; LRA - Equipe <lra-equipe@gc.com.br>; André Rocha | Triunfae

Este documento é cópia do original, assinado digitalmente por ORESTE NESTOR DE SOUZA LASPRO e Tribunal de Justica do Estado de Sao Paulo, protocolado em 02/10/2023 às 20:29 , sob o número WSRV23700129610 .
Para conferir o original, acesse o site https://esaj.tjsp.jus.br/pastadigital/pg/abrirConferenciaDocumento.do, informe o processo 1001164-82.2023.8.26.0549 e código B7828F8.

<andre.rocha@triunfae.com.br>; Fábio Guedes | Triunfae <fabio.guedes@triunfae.com.br>; Denis Fonseca | Triunfae <denis.fonseca@triunfae.com.br>
Assunto: Re: RES: Requerimento de Instauração do Procedimento de Mediação

Caros, boa tarde.

Seguem as datas e horários das Pré-Mediações:

Requerente: Mara Edith

Bradesco	01/07	10h
Itaú	01/07	10h30
Sicoob	01/07	11h
Caixa Econômica	01/07	11h30

Qualquer dúvida, estamos a disposição.

Att.,

Em 30 de ago. de 2023, à(s) 12:17, Felipe Pieri | Triunfae <felipe.pieri@triunfae.com.br> escreveu:

Camila, Leandra,

Boa tarde! Tudo bem?

Este documento é cópia do original, assinado digitalmente por ORESTE NESTOR DE SOUZA LASPRO e Tribunal de Justica do Estado de Sao Paulo, protocolado em 02/10/2023 às 20:29 , sob o número WSRV23700129610 .
Para conferir o original, acesse o site https://esaj.tjsp.jus.br/pastadigital/pg/abrirConferenciaDocumento.do, informe o processo 1001164-82.2023.8.26.0549 e código B7828F8.

O pessoal da **Laspro Consultores** (perita do processo da Mara Edith) está sinalizando que ainda não receberam o horário e demais informações sobre a próxima sessão de mediação, na sexta.

Entendemos ser melhor haver uma comunicação direta entre a Câmara e eles.

Segue abaixo o contato da **Rafaela** da Laspro com quem a comunicação poderá ser estreitada.

Rafaela Cubero

1. 97362-5488

rafaella.cubero@laspro.com.br

maraedith@laspro.com.br (Email criado pela Laspro para assuntos referentes ao processo em questão)

Obrigado.

Este documento é cópia do original, assinado digitalmente por ORESTE NESTOR DE SOUZA LASPRO e Tribunal de Justica do Estado de Sao Paulo, protocolado em 02/10/2023 às 20:29 , sob o número WSRV23700129610 .
Para conferir o original, acesse o site https://esaj.tjsp.jus.br/pastadigital/pg/abrirConferenciaDocumento.do, informe o processo 1001164-82.2023.8.26.0549 e código B7828F8.

--

SECRETARIA CAMCMR - CÂMARA ESPECIAL DE RESOLUÇÃO DE CONFLITOS EM REESTRUTURAÇÃO

Este documento é cópia do original, assinado digitalmente por ORESTE NESTOR DE SOUZA LASPRO e Tribunal de Justica do Estado de Sao Paulo, protocolado em 02/10/2023 às 20:29 , sob o número WSRV23700129610 .
Para conferir o original, acesse o site https://esaj.tjsp.jus.br/pastadigital/pg/abrirConferenciaDocumento.do, informe o processo 1001164-82.2023.8.26.0549 e código B7828F8.

Rafaella Cubero

De: contato@camaraespecial.com.br
Enviado em: sexta-feira, 29 de setembro de 2023 12:12
Para: andre.rocha@triunfae.com.br; fabio.guedes@triunfae.com.br; felipe.pieri@triunfae.com.br; Fernando Teixeira; Oreste Laspro; Rafaella Cubero; Tiago Limongi
Assunto: Sessões de Pre Mediação e Mediação / Mara Edith - Atualização semanal

Prezados, bom dia!

Abaixo, as atualizações da semana das sessões de pré mediação e mediação:
- Agendamentos já realizados juntamente com o status;
- Agendamentos futuros.

Este documento é cópia do original, assinado digitalmente por ORESTE NESTOR DE SOUZA LASPRO e Tribunal de Justica do Estado de Sao Paulo, protocolado em 02/10/2023 às 20:29 , sob o número WSRV23700129610 .
Para conferir o original, acesse o site https://esaj.tjsp.jus.br/pastadigital/pg/abrirConferenciaDocumento.do, informe o processo 1001164-82.2023.8.26.0549 e código B7828F9.

ACOMPANHAMENTO DAS MEDIAÇÕES CAMCMR

SOLICITANTE	CREDOR	PRÉ-MEDIAÇÃO	DATA	Mediadora	STATUS	1a. Mediação	Mediador	
MARA EDITH LOURENÇO E CIA	BANCO ABC BRASIL S.A.	REAGENDADA	02/10, às 10h	Claudia / Maria Rita / Caio	reagendado para 2a. 02/10			
MARA EDITH LOURENÇO E CIA	BANCO C6 S/A	SEM RESPOSTA			enviado email com sugestões de reagendamento de pre mediação - SEM RESPOSTA			
MARA EDITH LOURENÇO E CIA	BANCO DAYCOVAL S.A.	REAGENDADA	29/09, às 09h	Claudia / Maria Rita / Caio	Não compareceram			
MARA EDITH LOURENÇO E CIA	BANCO DO BRASIL S/A	REAGENDADA	03/10, às 09h	Claudia / Maria Rita / Caio	reagendamento 03/10			
MARA EDITH LOURENÇO E CIA	BANCO FIBRA SA	REAGENDADA	06/10, às 10h	Claudia / Maria Rita / Caio	reagendamento 06/10			
MARA EDITH LOURENÇO E CIA	BANCO INDUSTRIAL DO BRASIL S.A.	AGENDADA	18/09, às 11h	Maria Rita	Angendada Mediação	22/09/2023 às 11h	Maria Rita	Decidiram não segu
MARA EDITH LOURENÇO E CIA	BANCO PAULISTA S.A.	SEM RESPOSTA			enviado email com sugestões de reagendamento de pre mediação - SEM RESPOSTA			
MARA EDITH LOURENÇO E CIA	BANCO PINE S.A	REALIZADA	18/09, às 10h	Maria Rita	Datas encaminhadas para credor sem resposta			
MARA EDITH LOURENÇO E CIA	BANCO SAFRA S/A	29/09, às 09h		Claudia / Maria Rita / Caio	reagendado para 6a. 29/09			
MARA EDITH LOURENÇO E CIA	BANCO ITAU S/A	REALIZADA	12/09, às 10h	Alexandre	Optram em não seguir com as sessões de mediação			

Este documento é cópia do original, assinado digitalmente por ORESTE NESTOR DE SOUZA LASPRO e Tribunal de Justica do Estado de Sao Paulo, protocolado em 02/10/2023 às 20:29 , sob o número WSRV23700129610 .
Para conferir o original, acesse o site https://esaj.tjsp.jus.br/pastadigital/pg/abrirConferenciaDocumento.do, informe o processo 1001164-82.2023.8.26.0549 e código B7828F9.

Atenciosamente,

SECRETARIA CAMCMR - CÂMARA ESPECIAL DE RESOLUÇÃO DE CONFLITOS EM REESTRUTURAÇÃO

Este documento é cópia do original, assinado digitalmente por ORESTE NESTOR DE SOUZA LASPRO e Tribunal de Justica do Estado de Sao Paulo, protocolado em 02/10/2023 às 20:29 , sob o número WSRV23700129610 .
Para conferir o original, acesse o site https://esaj.tjsp.jus.br/pastadigital/pg/abrirConferenciaDocumento.do, informe o processo 1001164-82.2023.8.26.0549 e código B7828F9.